2019 A+Festival Brochure_.pdf 1 30/08/2019 6:16 PM

2019 장애인문화예술축제
A+festival

2019.09.06 - 09.08
광화문광장



주최 | 사단법인 한국장애인문화예술단체총연합회 The Federation of Disability Culture & Arts Associations of Korea

주관 | 2019 장애인문화예술축제 조직위원회

후원 | 문화체육관광부 한국장애인문화예술원 Korea Disability Arts & Culture Center 한국마사회

2019 A+Festival Brochure_.pdf 2 30/08/2019 6:16 PM

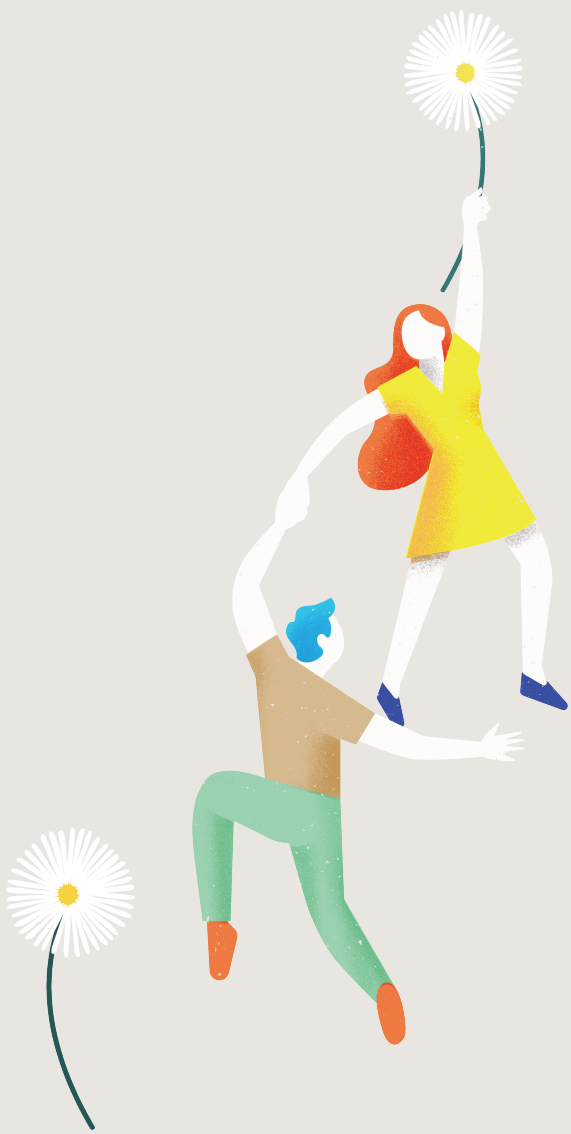

2019 A+Festival Brochure_.pdf 3 30/08/2019 6:16 PM



목 차

인사말 / 축사 / 환영사	02
A+Festival 소개	04
프로그램 일정	05
행사장 안내도	06
홍보대사	08
개막행사	10
공연 프로그램	12
전시 프로그램	18
부대 프로그램	21
주최 및 주관	25

2019 A+Festival Brochure_.pdf 4 30/08/2019 6:16 PM

인 사 말



2019 장애인문화예술축제
대회장
김홍걸

안녕하십니까?

2019 장애인문화예술축제 대회장 김홍걸 입니다.

여름의 끝자락이 가을을 시샘하는 요즘 2019 장애인문화예술축제 'A+Festival'이 광화문 광장에서 문화예술의 결실을 맺으려 합니다.

장애인문화예술축제는 장애예술인들이 예술적 기량을 선보이는 자리이자 장애 예술인과 비장애 예술인이 함께 역량을 펼칠 수 있는 기회의 자리입니다.

축제가 진행되는 3일 간 장애문화예술단체들의 다채로운 공연이 이어지고 장애인과 비장애인이 함께하는 체험부스와 전시 등 풍성한 예술행사를 경험할 수 있도록 준비했습니다.

장애인도 자신을 표현할 수 있는 문화예술 기회가 보장돼야 합니다. 이번 축제가 장애 예술인들이 문화예술 향유에서 소외당하지 않고 역량을 펼칠 수 있는 기회가 되기를 바랍니다. 장애인의 더 나은 삶의 질을 위해 노력하겠습니다.

문화예술의 욕구와 꿈을 향한 열정에는 장애인과 비장애인의 구별이 있을 수 없다고 생각합니다. 지금 이 자리가 그 화합의 초석이 되기를 바라며 축제를 빛내기 위해 참석하신 모든 분께 다시 한 번 감사의 인사를 드립니다.

감사합니다.

축 사



국회의장
문희상

안녕하십니까? 국회의장 문희상입니다.

'2019 장애인문화예술축제'의 개최를 진심으로 축하합니다. 행사를 준비해주신 김홍걸 대회장님과 (사)한국장애인문화예술단체총연합회 홍이석 상임대표님을 비롯한 관계자 여러분들의 노고에 감사의 말씀을 드립니다.

올해로 11회 째를 맞이한 '장애인문화예술축제'는 예술가를 꿈꾸는 장애인을 발굴하고 이들이 전문예술인으로 성장할 수 있는 기회가 되어왔습니다. 또한 장애인들은 물론 장애인과 비장애인들의 예술교류를 촉진하는 이해와 소통의 축제로 정착하였습니다.

이번 축제에는 기악 협주, 합창, 댄스, 패션쇼, 마술 등의 무대공연과 미술, 서예, 다큐멘터리 등의 전시 프로그램, 아울러 다양한 시민참여 프로그램이 준비되어있다고 들었습니다. 완성도 높은 콘텐츠로 축제참가자들과 관람객들에게 재미와 감동을 선사할 것으로 기대합니다.

사회의 다양한 경계를 허물 수 있는 가장 좋은 방법이 바로 '문화예술'입니다. 여러 제약 조건에도 좌절하지 않고, 축제에 참여해 열정과 실력을 발휘해주신 예술가 여러분들에게 힘찬 격려와 감사의 박수를 보냅니다. 예술적 감동을 넘어 인간 의지와 희망을 전해주는 축제에 많은 분들이 찾아주셔서 멋진 추억 남기시길 바랍니다.

아울러 이 행사가 꾸준히 이어져 장애인에 대한 인식개선과 장애인 예술문화의 저변확대에 기여하고, 나아가 국제적 수준의 축제로 성장하길 기원합니다. 모든 장애인들에게 용기를 주는 행사로 자리매김하길 소망합니다.

다시 한 번 '2019 장애인문화예술축제' 개최를 축하드리며, 함께 하신 모든 분들의 건강과 행복을 기원합니다.

2019 A+Festival Brochure_.pdf 5 30/08/2019 6:16 PM

축 사



문화체육관광부 장관
박양우

안녕하십니까? 문화체육관광부 장관 박양우입니다.

'2019 장애인문화예술축제 에이플러스 페스티벌(A+Festival)'의 개최를 진심으로 축하드립니다. 아울러 이번 축제를 위해 애쓰신 (사)한국장애인문화예술단체연합회 홍이석 상임대표님을 비롯한 관계자분들과 함께해주신 장애예술인 여러분께 깊은 감사의 인사를 드립니다.

올해로 11회를 맞이한 '장애인문화예술축제'는 그동안 일상 속에서 문화를 생생하게 즐기고 느끼며 체험할 수 있는 장을 제공해 장애인 문화예술이 발전하는 데 크게 기여해 왔습니다.

'꽃보다 아름다워'라는 주제로 열리는 이번 축제에서는 예술을 향한 장애예술인들의 열정과, 노력, 가치를 다양한 프로그램을 통해 꽃으로 피어나는 여정으로 표현해 냈습니다. 오늘 축제에 함께하신 모든 분들이 문화예술활동을 활발하게 공유하고 서로 소통할 수 있기를 바랍니다.

문화체육관광부는 앞으로도 장애예술의 예술적·사회적 가치에 대해 더욱 관심을 갖고 국내외 장애예술인들이 문화예술계 현장에서 마음껏 꿈을 펼칠 수 있도록 지원하겠습니다. 나아가 '사람이 있는 문화-문화비전2030'을 바탕으로 국민이 문화로 행복한 대한민국을 만드는 데 최선을 다하겠습니다.

다시 한번 이번 축제의 개최를 축하드리며, 장애예술인 여러분의 열정과 도전을 항상 응원합니다. 함께해주신 모든 분들의 건강과 행복을 기원합니다.

환 영 사



2019 장애인문화예술축제
조직위원장
홍이석

대한민국 최대의 장애인문화예술축제 'A+Festival'에 여러분을 초대합니다.

올해로 11회를 맞이하는 장애인문화예술축제는 '꽃보다 아름다워'를 주제로 하여 'A+Festival'이라는 이름으로 진행됩니다. 장애문화예술인이 주체적으로 참가하여 문화예술의 기량을 뽐내는 자리이자 서로의 문화예술을 마음껏 향유하는 뜻 깊은 자리가 될 수 있도록 많은 프로그램을 준비하였습니다.

개막공연에서는 꿈을 두드리고, 예술을 입고, 길을 열어 열정의 하모니를 만들어내는 장애예술인들의 찬란한 여정을 보여줍니다. 또 본 축제가 진행되는 3일간 많은 장애문화예술단체들이 음악, 무용, 전시 등의 다양한 프로그램을 진행하며 광화문광장을 가득 메울 것입니다. 참가자 모두가 즐기면서 서로의 벽을 허무는 장이 되리라 기대합니다.

다양한 분야에서 활동하는 장애인문화예술단체 관계자분들과 장애예술인들이 흘린 땀방울은 2019 장애인문화예술축제 'A+Festival'이 성공적으로 개최될 수 있는 밑거름이 되었습니다. 이번 축제를 격려해주신 문화체육관광부 박양우 장관님과 축제를 준비하는데 함께 힘써주신 많은 분들께 감사의 인사를 드립니다.

장애, 비장애인 등 누구나 주인공이 될 수 있는 이곳 광화문에서 모든 분들이 가을의 향취와 즐거움을 한껏 느끼고 가시길 바랍니다.

감사합니다.

2019 A+Festival Brochure_.pdf 6 30/08/2019 6:16 PM

A+Festival 소개



장애예술인이 주인공이 되는 꿈과 열정의 한마당,
장애인문화예술축제 'A+Festival'이 광화문광장에서 열립니다.

장애인문화예술축제는 장애와 비장애의 구분 없이
모두가 함께 문화예술의 가치를 공유하고
어우러지는 장을 제공해왔습니다.

앞으로도 모두가 함께하는 축제, 소통과 화합의 축제로
장애인문화예술의 새로운 장을 만들어내겠습니다.

일시 2019.09.06 금 – 09.08 일
장소 광화문광장
홈페이지 www.aplusfestival.co.kr

주최 사 한국장애인문화예술단체총연합회 | The Federation of Disability Culture & Arts Associations of Korea
주관 2019 장애인문화예술축제 조직위원회
후원 문화체육관광부 | 한국장애인문화예술원 Korea Disability Arts & Culture Center | 한국마사회



"꽃보다 아름다워"

예술은 아름다움을 표현하는 활동
예술에 장애와 비장애의 벽은 없습니다.

축제는 축하하고 함께 즐기는 자리
"함께" 아름다움을 만끽하고 즐기는 자리
여기에도 벽은 없습니다.

상상하고, 느끼고, 표현하는 나름의 방법에 정답은 없으니
"함께" 의 의미만 크게 담깁니다.

함께하는 모든 이들이 참 아름다워
꽃보다 아름다운 이들의 축제를 즐겨 봅니다.

2019 A+Festival Brochure_.pdf 7 30/08/2019 6:16 PM

2019 장애인문화예술축제 A+Festival 무대공연 시간표

메인무대 보조무대 잔디광장

구분	9월 6일 금요일	9월 7일 토요일	9월 8일 일요일
12:00 – 13:00		장애·비장애인 여성들을 위한 안전사회 만들기 ‘불법촬영 근절 여성안심 캠페인’	
13:00 – 14:00			댕댕이 참견(犬)시점
14:00 – 15:00		댕댕이 참견(犬)시점	거리로 나온 하얀 방 안티카
15:00 – 16:00		해바라기 콘서트 사.소리예술단	위아더챔피언 (We Are The Champion) 사.몸짓과소리
16:00 – 17:00		문화 ON 가족 콘서트 ‘울림’ 좋은이웃컴퍼니	휠체어로 평화를 노래하다 사.대한민국휠체어합창단
17:00 – 18:00	댕댕이 참견(犬)시점	프리즘(PRISM) 사.빛소리친구들	꽃보다 아름다운 사랑 사.한국장애인문화협회
18:00 – 19:00	개막행사 오프닝공연 Sound of Music I : Tap 사.한국장애인공연예술단 개막식 축하공연	이야기가 있는 매직쇼 사.한국장애예술인협회	꽃보다 아름다운 마음의 소리 ‘발달장애인 자기 주장대회’ 사.빛된소리글로벌예술협회
19:00 – 20:00		당신의 시작을 응원해요 (I support your start) 사.국제장애인문화교류협회	인클루시브 아우름 패션쇼 꽃을 아우르다 사.꿈틔움

*전시, 부스, 푸드트럭 운영 시간은 12:00~20:00입니다.

2019 A+Festival Brochure_.pdf 8 30/08/2019 6:16 PM

행사장안내

세종로 공원



세종대왕 동상

보조무대



스탬프 트레일

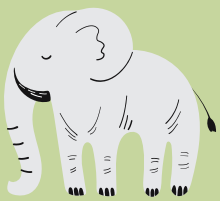

작품 전시



키즈존

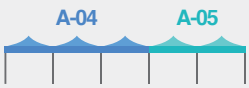



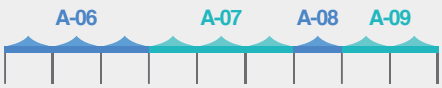

메인무대		보조무대	잔디광장
개막행사	거리로 나온 하얀 방	불법촬영 근절 여성안심 캠페인	댕댕이 참견(犬)시점
Sound of Music I : Tap	위아더챔피언		
해바라기 콘서트	휠체어로 평화를 노래하다		
문화 ON 가족 콘서트 '울림'	꽃 보다 아름다운 사랑		
프리즘(PRISM)	발달장애인 자기 주장대회		
이야기가 있는 매직쇼	인클루시브 아우름 패션쇼		
I support your start			



***매일 달라지는 스탬프 부스를 찾아주세요!**

리플렛에 스탬프 다섯 개를 모으시면
행운의 선물을 드립니다.

2019 A+Festival Brochure_.pdf 9 30/08/2019 6:16 PM

정부서울청사

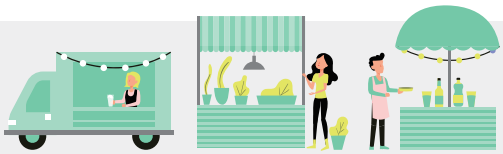

푸드트럭



A-10 A-11 A-12 A-13 A-14 A-15 A-16 A-17 I-02

*전시, 부스, 푸드트럭 운영 시간은 12:00~20:00입니다.

전시존

- C-01 배리어프리 촉각명화전 '더 가까이'
- C-02 코끼리 만지기 프로젝트
- C-03 희망키움-마음을 꺼내다
- C-04 꽃보다 "?"
- C-05 꽃길만 걷자
- C-06 장애, 미디어로 날다

부스존

- I-01 축제 운영 부스 & 휠체어·유모차 대여
- I-02 축제 운영 부스
- I-03 A+ 보건소
- A-01 관객설문부스
- A-02 장예총 CMS
- A-03 동상견(犬)몽
- A-04 불법촬영 근절 여성안심 캠페인
- A-05 만물상
- A-06 나만의 컵 만들기
- A-07 장애 체험 VR
- A-08 꽃신 신고 "폴짝 폴짝"
- A-09 광화문 놀이터
- A-10 꽃보다 아름다운 그대
- A-11 「희망키움-마음의 붓」
- A-12 "꽃보다 아름다워" 예술이 되는 글씨를 그리다!
- A-13 우리가 함께하기 위한 4가지 조건
- A-14 찾아가는 장애인 문화예술교육 사업
- A-15 유튜브 TV 방송체험
- A-16 발달매거진과 함께
- A-17 수제 비누 만들기

2019 A+Festival Brochure_.pdf 10 30/08/2019 6:16 PM

2019 장애인 문화예술축제



예술에 장애와 비장애의
벽은 없다



DAE HO X keykney

2019 A+Festival Brochure_.pdf 11 30/08/2019 6:16 PM

A+ Festival 홍보대사



고아라[청각]
발레리나



김예지[시각]
피아니스트



박모세[발달]
성악가



문지훈[시각]
카운터테너



김지민
개그우먼



이지원[발달]**&이송연**
민요



이창민
가수



피노키오
가수

2019 A+Festival Brochure_.pdf 12 30/08/2019 6:16 PM

개막행사

09.06.금요일 18:00 | **사회** 김지민, 이창민



'꽃보다 아름다워'

사람이 꽃보다 아름다워 라는 노랫말처럼
천만가지 색깔을 가진 모든 사람은 아름답습니다.
장애와 소질이 저마다 다른 이들이
각자의 색으로 어울려 그려낸 축제의 자리에
함께 하는 모든 이들은
꽃보다 아름답습니다.

오프닝 공연

Sound of Music I : Tap
사.한국장애인공연예술단

개막식

개막선언 2019 장애인문화예술축제 홍이석 조직위원장
애국가 박모세
인사말 2019 장애인문화예술축제 김홍걸 대회장
축사

축하공연

K-Wheel Dance Project	Dreamer [안무 김용우]
이지원&이송연	하나
	아름다운 나라
Para Dance Creators	Dance Art『三千世界』The Universe
문지훈	Mai Piu Cosi Lontano
먼데이키즈	가을안부
	사랑이 식었다고 말해도 돼

2019 A+Festival Brochure_.pdf 13 30/08/2019 6:16 PM

출연진 안내



K-Wheel Dance Project

김용우(휠체어), 이소민, 고아라(청각), 박상준
휠체어를 탄 무용수와 청각 장애를 가진 무용수 그리고 비장애 무용수가 함께 춤을 춥니다.



Para Dance Creators

Koichi Omae, Dancing Lucky Boy SOUSHIN
Kiyomi Yotsumoto, Daiki Nishimura
일본 휠체어댄스스포츠연맹을 기반으로 우리의 개성을 표현함으로써 소수를 대표하는 목소리를 표현합니다.



박모세[발달] / 성악가
2019 장애인문화예술축제 홍보대사



이지원[발달] &**이송연** / 민요
2019 장애인문화예술축제 홍보대사



문지훈[시각] / 카운터테너
2019 장애인문화예술축제 홍보대사



김지민 / 개그우먼
2019 장애인문화예술축제 홍보대사



이창민 / 가수
2019 장애인문화예술축제 홍보대사



먼데이키즈 / 가수

2019 A+Festival Brochure_.pdf 14 30/08/2019 6:16 PM

Sound of Music I : Tap

09.06.금요일 18:00

스윙재즈의 화려함을 탭군무의 에너지와 시각장애인으로 구성된 한빛예술단의 울림 있는 연주의 협연으로 장르와 장애를 넘어선 새로운 시도를 통해 예술성과 대중성을 겸비한 퍼포먼스를 소개하고자 합니다.



Brass Ensemble
Queen in Concert
Children of Sanchez with Tap
Turkish March with Tap
Sing Sing Sing with Tap

Orchestra
Bacchanale
La vita è Bella
The prayer Voc. 이아름 박영필
Hooked on Classics

시각장애인뮤직컴퍼니 한빛예술단 HANBIT ARTS

사.한국장애인공연예술단 www.hanbitarts.co.kr

세계 유일의 시각장애인 전문연주단, 한빛예술단.
2003년 창단되어 16년의 역사를 가진 한빛예술단은 장애를 이긴 수준 높은 공연으로 많은 사람들에게 희망과 위로를 전하고 있으며 장애인의 자립을 넘어 사회에 필요한 생명존중, 배려와 나눔의 문화 확산에 앞장서고 있습니다.

해바라기콘서트

09.07.토요일 15:00

해바라기가 태양을 바라보며 꽃을 피워 행복을 전하듯이 음악공연을 매개로 하여 시민들에게 희망과 행복을 전하고 장애학생과 함께 누리는 축제의 장을 열고자 합니다.



Mozart, Eine kleine Nachtmusik 현악 합주

Carl Stamitz, Concerto for Flute And Orchestra in G Major Op29 1st movement 플룻 협연

Bach, Sechs Suiten für Violoncello solo 1. Prelude 첼로 독주

변훈, 명태 Bass. 조용완 ACC. 양수진

Eduardo Di Capua, O sole mio
Sop. 박성영 Acc. 양수진

향수 Sop. 박성영, Ten 황재환

Schubert, 송어 피아노 5중주

안치환, 사람이 꽃보다 아름다워 Voc.황재환

Sarasate, Zigeunerweisen Op.20
Vn. 김지선 P.f. 이재혁

(사)한국장애인소리예술단 Korea Disabled Sori Artist Group

사.한국장애인소리예술단 www.soriart.com

장애예술인들의 활발하고 폭넓은 개인, 단체의 활동과 탁월한 예술적 감각과 재능을 지닌 장애예술인의 조기 발굴, 지원을 위해 지난 1986년 3월에 결성해 오늘에 이르는 예술단체입니다. 1986년 창단 이후 지금까지 28회의 정기연주회와 개인 독주회를 비롯, 자선 공연과 500여회의 연주회, 초청공연을 가져왔습니다.

2019 A+Festival Brochure_.pdf 15 30/08/2019 6:16 PM

문화 ON 가족 콘서트 '울림'

09.07.토요일 16:00

자식과 부모가 공감하는 문화공연입니다. '우리'라는 말로 묶인 가족을 바라보는 세상의 시선과 마주하며, 그 이야기를 피아노와 보컬로 풀어내는 뮤지컬입니다.



아들 이야기
방황하는 청소년기를 지나며 가족에 대한 원망과 그리움을 가지고 있는, 두 안무가의 이야기를 담은 퍼포먼스 댄스 공연

딸 이야기
섬세하고 예민한 딸이 바라보는 가족에 대한 마음을 노래로 전하는 뮤지컬 쇼케이스를 한국 최초 시각장애인 뮤지컬 배우 김희진의 목소리로 즐기는 공연

부모 이야기
장애아를 키워낸 부모님들의 이야기를 아나운서 이창훈과 재즈 피아니스트 전영세, 그룹 더블라인드가 음악과 이야기로 전하는 토크쇼

goodiu

좋은이웃컴퍼니 www.goodiu.or.kr

좋은이웃은 다양한 문화예술콘텐츠를 통해 따뜻하고 즐거운 세상을 만들어 가기 위해 노력하고 있습니다. 좋은 이웃 크루는 함께 웃고 함께 즐거워하는 문화 예술의 길을 걷는 사람들, 세상의 문제를 문화예술인의 시선으로 바라보고 스스로 문화예술인으로서의 책임과 가치를 지니고 있는 예술가 정신이 충만한 사람들을 말합니다.

프리즘(PRISM)

09.07.토요일 17:00

'꽃보다 아름다워' 라는 주제에 걸맞게 꽃처럼 다양한 색과 멋을 가진 장애인 무용을 선보입니다. 공연을 통해 다채로운 개성을 관객에게 전달하고자 합니다.



7&7 [안무가 김진호]
전래 동화 견우와 직녀 이야기를 토대로 한 이야기로, 전통 소리와 현대적 움직임을 기반으로 소리의 울림과 파생되는 움직임을 담으려 한다.

닿아가다 [안무가 이미경]
인간 모두가 가지는 몸의 감각과 지각을 잃어버렸을 때 무엇으로 세상과 닿아갈 것인가에 대한 질문으로 작품을 풀어가 보고자 한다.

빛소리친구들
LIGHT SOUND FRIENDS

사.빛소리친구들 www.lsf.kr

장애인무용예술계를 선도할 수 있는 공연컨텐츠를 기획·제작하여 장애인무용예술계의 활성화를 도모하는 전문예술법인입니다. 뛰어난 역량을 자랑하는 빛소리친구들 장애인무용단과 대중성과 예술성을 갖춘 장애인문화예술축제 A+Festival의 만남을 통해 관람객들이 다양한 컨텐츠를 즐길 수 있는 기회가 되기를 희망합니다.

2019 A+Festival Brochure_.pdf 16 30/08/2019 6:16 PM

이야기가 있는 매직쇼 | 09.07.토요일 18:00

장애인문화예술축제 A+Festival의 상징 마술을 보급하고 홍보하는 마술쇼입니다. 인문학과 소통하며 공연 예술 형식의 새로운 장을 열고자 합니다.



무대연출, 기획
신승목 〈국제 스페셜뮤직&아트페스티벌〉 총괄PM

출연자
정원민, 조성진, 배은주, 김남제, 비츠로

의족마술사 정원민의 마술쇼

A+트롯 파티

한손마술사 조성진의 마술쇼

사 한국장애예술인협회 Korea Disabled Artist Association

사.한국장애예술인협회 www.emiji.net

장애인예술의 주체인 장애예술인의 창작활동 활성화와 복지를 위해 우리나라 장애예술인의 권익 보호와 창작환경 조성 지원 목적으로 설립되었습니다. 장애예술인 주권 신장, 장애예술인 창작활동 지원, 장애예술인 발굴 및 육성을 위한 교육, 장애인 문화예술 연구 및 인식 개선, 장애예술인지원법률 제정 청원 등을 목적사업으로 추진합니다.

I support your start (당신의 시작을 응원해요) | 09.07.토요일 19:00

공연에 참여하는 장애 예술인과 비장애 예술인이 문화와 예술로 교감하며, 관람하는 관객에게 희망의 메시지를 전달하는 무대입니다.



사회자 이용식

you raise me up, 비트박스 이진영

브람스 대학축전서곡
바그너 탄호이져 입장행진곡 국장협나눔챔버오케스트라

가을이 오면 (arr 이민정)
In The Mood (arr. Peter Gritton) 골프존파스텔 합창단

A Million Dreams – 위대한 쇼맨 中
This is me – 위대한 쇼맨 中
Tomrrow – 뮤지컬 애니 中
국장협 동대문문화예술학교

박지헌

사 국제장애인문화교류협회 The International Association of Culture Exchange for Disabled

사.국제장애인문화교류협회 www.nanum.tv

장애인 문화예술에 관하여 국내외 문화교류를 주도하며 각종 장애인 문화사업을 조성하여 장애인문화발전에 기여함을 목적으로 하며, 주요사업으로 국내외 장애문화예술교류사업, 장애인문화교육사업, 장애인 문화에 관한 간행물 발간사업, 장애인식개선사업 등이 있습니다.

2019 A+Festival Brochure_.pdf 17 30/08/2019 6:16 PM

거리로 나온 하얀 방 | 09.08.일요일 14:00

정신장애인 당사자 배우들과 공동창작으로 만든 풍자극입니다. 관객과 함께하는 퍼포먼스를 통해 우리 속에 존재했던 혐오와 격리를 마주합니다. 그리고 주체적으로 '하얀 방'을 나서는 당사자를 만나게 됩니다.



연출
권오현 (나눔연극작업소 소풍 대표, 나눔연극활동가)

줄거리
배경은 정신병원, 아무것도 없는 하얀 공간에서 사람들의 이야기가 들려온다. 병이 시작되는 과정은 누구나 달랐다. 정신질환은 특정한 사람이어서 생겨나는 것이 아니라 억압적 사회 구조 속에서 감기처럼 누구에게나 올 수 있는 것. 그렇게 삶이 변하기 시작했다. 수다 떨고 노래도 부르고 편하게 생활하는 모습도 보이지만 그곳은 이미 64제곱의 작은 방. 그리고 익숙한 폭력. 현실의 '하얀 방'에서 우리는 아무것도 못 한다. 하지만 거리로 나온 '하얀 방'에선 뭐든 할 수 있다.

안티카

안티카 www.anticamind.com
정신장애인의 감정의 깊이와 탁월한 표현력을 예술의 경지로 끌어올리고, 당사자만이 가능한 예술로 세상에 만연한 편견을 없애는 창작활동을 합니다. 정신장애인 창작자의 예술 활동을 지원하고, 지속가능한 정신장애인 당사자 창작 환경을 함께 만들어갑니다. 당사자의 예술을 통한 사회적 자립과 함께 대한민국도 반고흐를 넘어서는 혁신적인 당사자 예술가를 만날 수 있을 겁니다.

위아더챔피언(We Are The Champion) | 09.08.일요일 15:00

발달장애 청소년과 가족들이 모여 연주함으로써 그들의 문화예술 교육의 기회를 제공하는 무대입니다. 의사소통이 불편한 발달장애 청소년들의 합주와 공연을 관객들과 함께하고자 합니다.



얼굴 찌푸리지 말아요 몸짓과 표현
10월의 어느 멋진날에, 풍선 가족 합창단
에델바이스, 봄 바람, 그대로 멈춰라 우쿨렐레
그림 그리고 싶은 날 가족합창단과 우쿨렐레
생상스 동물의 사육제 中 백조 첼로 협연
캐리비안의 해적, 할아버지의 낡은 시계, 위풍당당 현악 앙상블
꿈꾸지 않으면, We are the champion 전 출연진

사.몸짓과소리 cafe.daum.net/mands3all
사회소외계층(기초생활수급, 다문화, 새터민, 이주노동자, 장애인)가정 아동 및 청소년들에게 문화예술, 음악, 및 연극 등의 교육 및 참여를 통하여 문화 기본권을 행사할 수 있도록 하며, 숨겨진 가능성을 개발할 수 있도록 도와주고자 설립된 단체 입니다. 본 법인은 어떠한 종교적 색채를 가지지 않고, 지적장애, 자폐성 장애아동 및 청소년을 주 사업대상으로 하는 문화예술 법인입니다.

2019 A+Festival Brochure_.pdf 18 30/08/2019 6:16 PM

휠체어로 평화를 노래하다

09.08.일요일 16:00

장애인도 비장애인과 함께 사회의 한 축을 담당하는 시민이며, 공정한 기회가 주어지는 통합의 사회를 만들어 우리라는 화합의 소속감을 느끼게 해주는 연주회입니다.



무대연출,기획,지휘
정상일 (대한민국휠체어합창단 대표)

1.오프닝
태평무 이은경 외 4명

2.히브리노예들의 합창
사랑은
우정의 노래
아리랑
아름다운 나라
병사들의 합창

사.대한민국휠체어합창단 www.koreawheelchairquire.com

세계최초, 국내최초로 휠체어를 탄 장애인들로 구성된 합창단으로 각종 국내외 연주회 주최 및 각종 단체의 초청되어 연주하고 있으며, 2016년 오스트리아(비인)연주회, 2017년 로마·모스크바·뉴욕 카네기홀 연주회, 2018년 유럽연주회, 2018신나는예술여행 전국순회공연 등을 통해 장애인 및 비장애인들에게 희망의 메시지를 전파하여 모범적인 장애인합창단으로 자리매김하고 있습니다.

꽃보다 아름다운 사랑

09.08.일요일 17:00

배려하고 더불어 살아가는 사람들의 사랑은 꽃보다 훨씬 아름답다는 뜻의 공연으로, 장애인과 비장애인 아티스트가 함께 힘을 합쳐 만드는 사랑과 꿈이 있는 뮤지컬입니다.



극본,연출,해설자
표인봉

줄거리
공동주택에 사는 사람은 위층과 아래층 사이의 소음 때문에 서로 짜증을 내고 싸우고 있습니다. 하지만 조금만 마음을 열고 이해하고 배려한다면 그 마음이 하나가 되어 꽃보다 아름답게 피어난다는 이야기입니다.

사)한국장애인문화협회

사.한국장애인문화협회 www.bluesky82.org

'문화를 통해 장애를 넘어 세상의 빛으로'라는 가치를 내걸고 모든 사람이 함께 누려야 할 문화혜택을 심신의 장애로 인하여 제한받고 있는 이들과 소외계층을 위한 프로그램을 개발, 제공하고 나아가서는 장애인에 대한 잘못된 편견과 인식을 개선하며 장애인의 밝고 건강한 생활을 추구하여 삶을 풍요롭게 함을 그 목적으로 합니다.

2019 A+Festival Brochure_.pdf 19 30/08/2019 6:16 PM

꽃보다 아름다운 마음의 소리 "발달장애인 자기주장대회" | 09.08.일요일 18:00

발달장애인의 생각을 무대에서 가감 없이 발표하는 형식의 공연입니다. 그들이 상호 협력하여 자신의 생각을 적극적으로 표현하는 모습을 관객과 함께하고자 합니다.



발달장애인들이 상호 협력하여 자신의 생각을 적극적으로 표현하고 소통함으로서 당당하게 자신들의 권리를 주장하고 획득할 수 있는 기회를 장애인문화예술 축제를 통해 제공하기 위한 대회입니다.

연출 양기준 (한국장애인국제예술단 음악감독)
축하공연 김남제(휠체어댄스)
사회 윤선아(KBS 방송인 선발대회 대상 수상자)

(사)빛된소리글로벌예술협회

사.빛된소리글로벌예술협회 www.유니버셜씨어터.com

장애예술인의 사회적, 경제적 활동을 도모하는 한편, 해외공연활동과 국제교류 등을 통하여 장애예술인의 수준을 널리 알리고, 국위선양에 기여함을 목적으로, 주 사업은 문화예술 취약계층을 찾아가는 장애인 예술 공연 사업과 접근성 확대를 위한 공연중계 및 향유사업, 전문 장애인예술가 육성을 위한 문화예술교육사업을 하고 있습니다.

인클루시브 아우름 패션쇼 '꽃을 아우르다' | 09.08.일요일 19:00

'꽃의 일생과 의미'를 장애 모델과 비장애 모델이 무대에서 인클루시브 의상을 선보이는 무대입니다. 판토마임과 무용으로 이미지 연출을 극대화 했습니다.



총괄 이성규 (사단법인 꿈틔움 이사장)
의상감독 나영임 (나영임 의복연구소 소장)
무대연출 조영인 (춘향홍보대사)
사회 김성은 아나운서

오프닝 이제 꽃을 아우르다 (피아노 병창)
공(功), 꽃으로 쌓아가는 길
화(華), 가장 아름다운 순간
예(禮), 축복 그리고 기도하는 마음
피날레

PHD Pink Heart & Dream 꿈틔움

사.꿈틔움 www.phd4u.co.kr

장애인 및 사회적 소외계층이 여러 방면의 문화·예술을 향유하고 직접 문화·예술 활동에 참여함으로써 행복한 삶을 영위하고 자립과 자활의 기반을 마련할 수 있도록 다양한 사업을 진행하고 있습니다. 문화와 예술이 장애인 및 사회적 소외계층에게 힘과 희망이 될 수 있도록 지속적으로 지원하여, 다 함께 살아가는 사회를 만들어 나가고자 합니다.

2019 A+Festival Brochure_.pdf 20 30/08/2019 6:16 PM

꽃보다"?"

전시존 C-04

'꽃보다 아름다워' 라는 2019 장애인문화예술축제의 주제를 토대로 전시를 준비했습니다. 작가들이 생각하는 꽃보다 아름다운 것을 작품으로 소개합니다.



서양화, 한국화, 공예 등 다양한 장르의 예술 작품을 전시하며, 신진/우수 장애인 작가들의 다양한 미술 작품을 소개하고, 자신의 장애를 뛰어넘어 작품을 예술로 승화한 작가들의 문화예술 축제를 다 같이 즐기며 보람을 느끼는 축제의 장을 만듭니다.

(사)한국장애인미술협회

사.한국장애인미술협회 www.ableart.net

문화적 소외와 배제의 그늘 속에 있는 유망 장애인 문화예술인들의 문화예술 활동의 참여를 확대하고 이들의 활동을 지원하며, 문화 소외 장애인의 문화 향유의 기회를 확대하여 문화 복지 발전에 일조하는 계기를 조성함을 목적으로 하고 있습니다.

희망키움-마음을 꺼내다

전시존 C-03

장애인과 비장애인의 소통을 꿈꾸기 위한 전시입니다. 작품 속에 나타난 장애를 가진 작가의 마음을 꺼내 드러내고자 하였습니다.



장애인, 비장애인 서예가가 함께하는 전시회입니다. 명언, 명구, 가훈 작품을 전시합니다.

참여작가

성정자(지체)
이봉화(청각)
이성기(청각)
이명상(청각)
김순영(지체)
김성남(지체)
이행균(지체)
박영실(지체)

사단법인 한국장애인서예협회 KOREA DISABILITIES CALLIGRAPHY ASSOCIATION

사.한국장애인서예협회 www.ablecalli.com

장애서예가의 상호 유대와 교류를 통한 권익 옹호와 자질 향상을 도모하며, 장애인 서예의 기반 조성과 국제적 교류를 통해 장애인 서예계의 발전을 도모함을 목적으로 설립되었습니다.

2019 A+Festival Brochure_.pdf 21 30/08/2019 6:16 PM

코끼리 만지기 프로젝트

전시존 C-02

불교 열반경에 나오는 코끼리 만지기 우화에서 시작한 본 전시는 시각장애에 대한 편견과 '본다는 것'에 대한 생각을 시각장애인과 시각예술가가 합동으로 진행한 프로젝트입니다.



앞이 안 보이는 학생들이 지상에서 가장 큰 동물인 코끼리를 직접 만지고 느낀 후 각자 상상하는 코끼리의 모습을 분석하고 자신의 내면을 반영해 제작한 작품을 전시합니다. 안 보여서 미술이 필요 없다는, 안 보이기 때문에 부분만 본다는 등의 편견에 대해 유쾌하게 화답하는 전시입니다.

참여작가
엄정순
박민경(인천혜광학교)
황채현(청주맹학교)

ANOTHER WAY OF SEEING

사.우리들의눈 www.artblind.or.kr

사단법인 우리들의 눈은 예술적 접근을 통해 시각장애인들과 관계를 맺는 아트프로젝트입니다. 미술교육, 전시, 촉각 책 제작 등 시각장애인들의 예술참여를 위한 문화 환경을 만들고 있습니다. 시각장애인뿐 아니라 미술 경험이 없는 많은 사람들을 위한 창의적 문화 컨텐츠의 가능성을 보여주면서 관점의 전환을 경험하는 프로그램으로 활용되고 있습니다.

장애, 미디어로 날다

전시존 C-06

장애인이 미디어라는 매개체를 이용하여 생활의 제약을 넘어 비장애인의 삶과 동일한 삶을 살 수 있기를 바라는 마음을 담은 전시입니다.



장애로 인한 생활의 제약들을 미디어라는 매개체를 이용하여 장애인 본인이 하고자 했지만 하지 못했던 일들을 간접적으로 이루어 낼 수 있게 되었습니다. 또한 장애인으로서 당연히 누려야할 부분들을 미디어를 통해 세상에 알리며 비장애인들이 가지고 있는 장애인에 대한 편견을 없애는 기회를 제공합니다.

참여작가
조기현(지체)
이영화(지체)
조성호(지체)

사.수레바퀴재활문화진흥회 www.sheel.or.kr

장애인을 포함한 소외계층 사람들에게 문화예술 활동에 능동적으로 참여하도록 함으로써 문화예술의 향수기회를 제공하고 재활을 지원함을 목적으로 합니다. 주요사업으로는 예술활동 기획사업, 장애인 문화·재활정보지 발행, 장애인 재활캠프 및 문화예술탐방, 문화정보 격차해소를 위한 정보통신 센터의 운영, 장애인UCC 영상교육 및 제작 등이 있습니다.

2019 A+Festival Brochure_.pdf 22 30/08/2019 6:16 PM

배리어프리 촉각명화전 '더 가까이'

전시존 C-01

시각장애인의 미술작품 감상을 취지로 고전부터 현대에 이르는 명화를 다양하게 전시합니다. 장애인과 비장애인이 '더 가까이' 작품을 만지고 감상할 수 있는 새로운 미술문화 향유의 장이 되기를 기대합니다.



시각장애인의 상상력과 촉각을 통해 새로운 미술문화 향유의 가능성을 확장하고, 미술관에 가야만 명화를 볼 수 있다는 편견을 깨기 위해 고안한 프로젝트입니다. 여러 명화를 시각장애인이 손으로 만질 수 있도록 '촉각명화'로 만들게 되었고, 전시함으로써 모두에게 감동을 주는 배리어프리(barrier free) 전시입니다.

SILOAM
Siloam Center For The Blind

실로암시각장애인복지관 www.silwel.or.kr

실로암복지관은 "요람에서 무덤까지"라는 복지 슬로건을 두고 시각장애인의 전인적 복지를 추구합니다. 시각장애인 아동의 학습 및 정서지원에서부터 노인의 여가생활, 요양시설에 이르기까지 시각장애인의 교육, 직업, 여가, 도서제작 및 보급, 학습 지원, 정보화장비 지원, 재활정보 제공, 지역사회 복지, 국제장애인지원 등 시각장애인의 재활과 자립을 위한 다양한 사업을 실시하고 있습니다.

꽃길만 걷자

전시존 C-05

아트상품과 다양한 미술놀이를 통해 장애인 작가들의 발상과 작품을 이해하고 발견할 수 있는 기회를 제공합니다.



꽃길을 따라
사.꿈틔움 공모전에서 수상한 작품 전시

꽃보다 아트마켓
장애 예술작가들의 작품을 아트상품화 하여 판매

꽃밭에서
"꽃보다 아름다워"와 관련된 미술체험키트로 작가들과 미술놀이 진행

2019 A+Festival Brochure_.pdf 23 30/08/2019 6:16 PM

부대 프로그램

찾아가는 모바일카페

서대문장애인종합복지관

장애인바리스타가 커피를 직접 제조해 제공함으로써 서비스업 전문기술이 향상되고 장애인 취업에 대한 인식을 개선하고자 합니다.



댕댕이 참견(犬)시점

한국유기동물복지협회

잔디밭에서 펼쳐지는 동물들의 다양한 장기자랑 공연으로 유기동물과의 친밀감을 형성하고 모두가 함께 사는 사회를 그리고자 합니다.

댕댕이 참견(犬)시점
06일 17:00 / 07일 14:00 / 08일 13:00
사체탐지견 시범, 원반던지기, 장기자랑

동상견(犬)몽
반려동물 행동 교정 상담
유기동물 입양 절차 상담



장애·비장애인 여성들을 위한 안전사회 만들기

불법촬영 근절 여성안심 캠페인

데일리스포츠한국

디지털성범죄의 원인이 되는 불법촬영이 반문명적 '범죄'라는 사회적 인식을 조성하고, 장애·비장애인 여성들이 안심하고 생활할 수 있는 환경을 조성해 나가고자 합니다.

캠페인을 진행하며 “몰카제로 키트“를 나눠드립니다

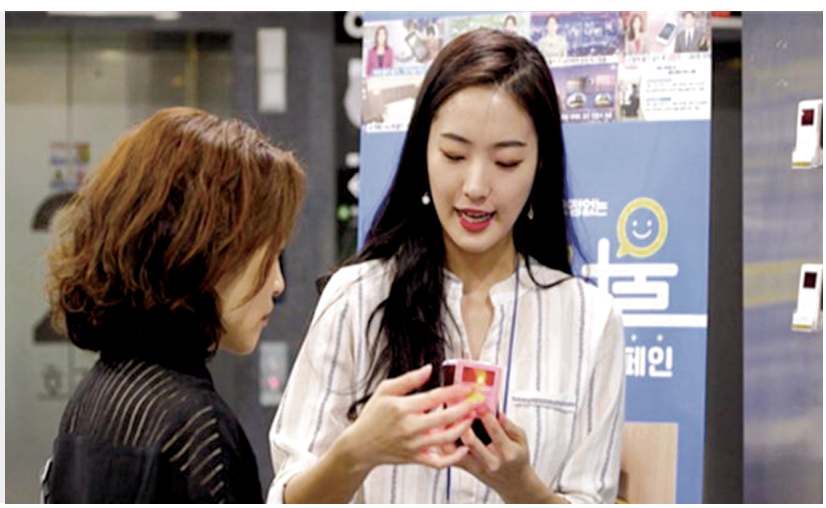

2019 A+Festival Brochure_.pdf 24 30/08/2019 6:16 PM

부스 프로그램 [상시운영]

위치	프로그램명	내용	주관단체
I-01	Info	축제 운영 부스 휠체어·유모차 대여	2019 장애인문화예술축제 조직위원회
I-02	Info	축제 운영 부스	2019 장애인문화예술축제 조직위원회
I-03	A+ 보건소	간단한 건강상담과 응급조치	2019 장애인문화예술축제 조직위원회
A-01	관객설문부스	더 나은 축제를 함께 만드는 축제 설문조사	2019 장애인문화예술축제 조직위원회
A-02	장예총 CMS	사.한국장애인문화예술단체총연합회 후원 CMS	2019 장애인문화예술축제 조직위원회
A-03	동상견(犬)몽	유기동물은 생명입니다. 우리도 생명입니다.	한국유기동물복지협회
A-04	불법촬영 근절 여성안심 캠페인	불법촬영 근절 캠페인 및 유튜브 생방송	리빙TV, 데일리스포츠한국
A-05	만물상	각종 아이디어 상품 전시 및 홍보	슝기트바이오
A-06	나만의 컵 만들기	직접 그림을 그려서 만드는 나만의 머그컵	사.수레바퀴재활문화진흥회
A-07	장애 체험 VR	VR을 통해 1인칭 시점으로 장애인의 일상 체험	2019 장애인문화예술축제 조직위원회
A-08	꽃신 신고 "폴짝 폴짝"	같이 그려 꾸민 가면과 꽃신을 신고 폴짝폴짝 뛰기	사.한국장애인미술협회
A-09	광화문 놀이터	만지고 튕기고 두들기고 신나는 국악기체험 놀이터	2nd Edition
A-10	꽃보다 아름다운 그대	자신에게 어울리는 향수 제작	사.한국장애인문화협회
A-11	「희망키움-마음의 붓」	장애인 서예가가 만들어주는 나만의 엽서	사.한국장애인서예협회
A-12	"꽃보다 아름다워" 예술이 되는 글씨를 그리다!	원하는 명언, 명구를 캘리그라피로 써드립니다.	글씨, 그리다
A-13	우리가 함께하기 위한 4가지 조건	장애인의 이동권을 제한하는 4가지 장애물	배리어프리 서포터즈 2cm
A-14	찾아가는 장애인 문화예술교육 사업	시설로 직접 찾아가는 문화예술교육	충남문화재단
A-15	유튜브 TV 방송체험	유튜브 방송체험하기	사. 빛된소리글로벌예술협회
A-16	발달매거진과 함께	아동 청소년 발달을 위한 전문 종합잡지 홍보	매거진 "발달"
A-17	수제 비누 만들기	천연재료를 사용한 수제 비누 만들기	(주)더블유피씨

2019 A+Festival Brochure_.pdf 25 30/08/2019 6:16 PM

부스 프로그램

광화문 놀이터

2nd Edition

평소 국악기를 가까이 접하기 어려운 장애인과 가족이 함께 즐기고, 만지고, 튕기고, 두들기고, 노래하고 즐기는 축제마당

국악기 체험 만져보고, 두들겨보고, 튕겨보고

나도 가수 우리 동요 불러보기

전문국악인의 국악실내악 연주 감상하기



장애 체험 VR

VR을 통해 1인칭 시점으로 장애인의 일상을 체험해봄으로써 불편함을 이해하고 장애인에 대한 인식을 개선합니다.

시각장애 체험 VR
가장 빈번한 저시력 시각장애 유형 4가지 체험

지체장애 체험 VR
일상생활에서 빈번하게 마주칠 수 있는 상황 4가지 체험



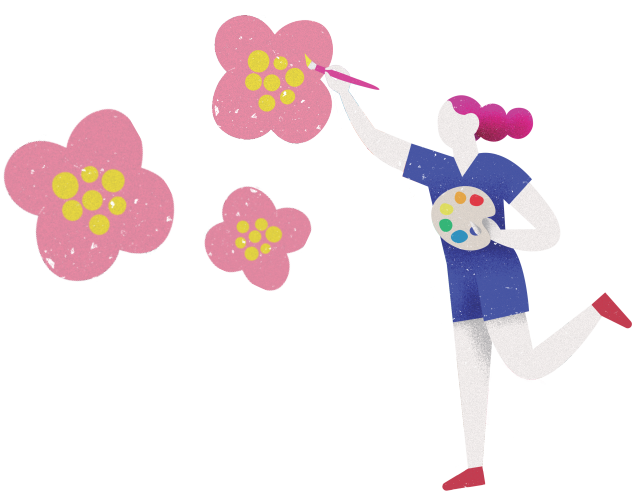

2019 A+Festival Brochure_.pdf 26 30/08/2019 6:16 PM

배리어프리 서포터즈 2cm



*2cm의 의미 : '장애인 · 노인 · 임산부 등의 편의증진 보장에 관한 법률'에서 건축물의 주출입구와 통로의 높이차이는 2센티미터 이하가 되도록 설치하여야 한다고 규정하고 있습니다.

"2cm가 내려갈 때, 우리는 함께할 수 있습니다."

우리가 함께하기 위한 **4가지 조건**

조건 01

"겨우 2cm인데?"
대지 내를 연결하는 주 접근로에 단차가 있을 경우 그 높이 차이는 2cm 이하로 하여야 한다.
[장애인 · 노인 · 임산부 등의 편의증진 보장에 관한 법률 시행규칙]

조건 02

"경사로, 있으면 된 거 아냐?"
접근로의 기울기는 18분의 1(3 ˚) 이하로 하여야 한다.
[장애인 · 노인 · 임산부 등의 편의증진 보장에 관한 법률 시행규칙]

조건 03

"애완견은 안돼요."
장애인보조견을 동반한 장애인이 여러 사람이 다니거나 모이는 곳에 출입하고자 하는 때에는 정당한 사유가 없는 한 이를 거부하여서는 아니 된다.
[장애인 · 노인 · 임산부 등의 편의증진 보장에 관한 법률 시행규칙]

조건 04

"정상인? 일반인?"
'정상인'이라는 표현은 '장애인은 비정상'이라는 차별적 의미를 지니고 있는 용어이므로 '비장애인'으로 표기를 바꾼다.
[법제처]

'우리가 함께 하기 위한 4가지 조건'을 확인하시고 캠페인에 참여하여 선물을 받아가세요.

2019 A+Festival Brochure_.pdf 27 30/08/2019 6:16 PM

주최 및 주관

사.한국장애인문화예술단체총연합회 The Federation of Disability Culture & Arts Associations of Korea

한국장애인문화예술단체총연합회(장예총)는 전국의 장애인문화예술단체가 연합한 공동체로 상호 유대 강화와 협력 교류를 통해 장애예술인이 예술의 주체로서 활동하며 예술권을 확보하고 예술 활동을 전문 직종으로 개발하는 한편, 고용 창출을 통해 장애예술인의 자립생활을 이루고 장애인의 문화예술 향유권을 보장함으로써 장애인의 완전한 사회참여와 평등을 통해 장애인의 삶의 질을 향상시키는데 기여하고자 하는 단체입니다.

상임대표 홍이석

주요사업 장애인문화예술축제
대한민국장애인예술경연대회
대한민국장애인문학상·미술대전

회원단체
사.국제장애인문화교류협회
사.꿈틔움
사.빛된소리글로벌예술협회
사.빛소리친구들
사.수레바퀴재활문화진흥회
사.우리들의눈
사.한국장애예술인협회
사.한국장애인공연예술단
사.한국장애인문화협회
사.한국장애인미술협회
사.한국장애인서예협회

2019 장애인문화예술축제 조직위원회

대회장
김홍걸 민족화해협력범국민협의회 대표상임의장

조직위원장
홍이석 사.한국장애인문화예술단체총연합회 상임대표

부대회장
최공열 사.국제장애인문화교류협회 이사장
김충현 사.한국장애인서예협회 회장
최영묵 사.빛소리친구들 대표
배은주 사.빛된소리글로벌예술협회 이사장

조직위원
이성규 사.꿈틔움 이사장
김진희 사.우리들의눈 이사장
방귀희 사.한국장애예술인협회 회장
류경화 사.한국장애인공연예술단 이사장
신동일 사.한국장애인문화협회 회장
고민숙 사.한국장애인미술협회 회장

집행위원장
고재오 사.한국장애인문화예술단체총연합회 사무총장

총괄본부장
윤혜원 사.한국장애인문화예술단체총연합회 기획실장

기획운영팀 팀장 곽무현 현우연
회계관리팀 팀장 정효진
대외홍보팀 오윤진 김영찬 이나래

법률자문 최단비 원광대학교 법학전문대학원 교수

대외협력위원 백정록 사.청년경제연구소 소장

홍보대사
김예지 피아니스트
고아라 발레리나
문지훈 카운터테너
박모세 성악가
이지원&이송연 민요
피노키오 가수
김지민 개그우먼
이창민 가수

제작

㈜아츠온 대표 심재훈 대리 신재은
팀장 박연주 사원 이주연

총연출 송승은
기술감독 김미경
무대디자인 이은경
무대감독 이윤정
무대조감독 이형호
무대크루 홍일웅 김영수 김충수 김예린 김태완 서찬종 문진기 장진선 선혜연
무대제작 준스테이지
조명 ㈜그린조명
음향 ㈜문화음향
영상/중계 ㈜엠씨피이앤에프
영상장비 프라임미디어㈜
간선/발전 ㈜원광전기
레이어/트러스 ㈜모리아
경호 다한

2019 A+Festival Brochure_.pdf 30 30/08/2019 6:16 PM



www.aplusfestival.co.kr

사.한국장애인 문화예술단체 총연합회 | The Federation of Disability Culture & Arts Associations of Korea

사단법인 한국장애인문화예술단체총연합회

서울시 양천구 목동서로225 대한민국예술인센터 1613호

Tel. 02-304-6211 Fax. 02-304-6311 E-mail. jangyechong@fdca.or.kr