장애를 넘어 예술로 세계를 향해

Go global with art beyond Disability

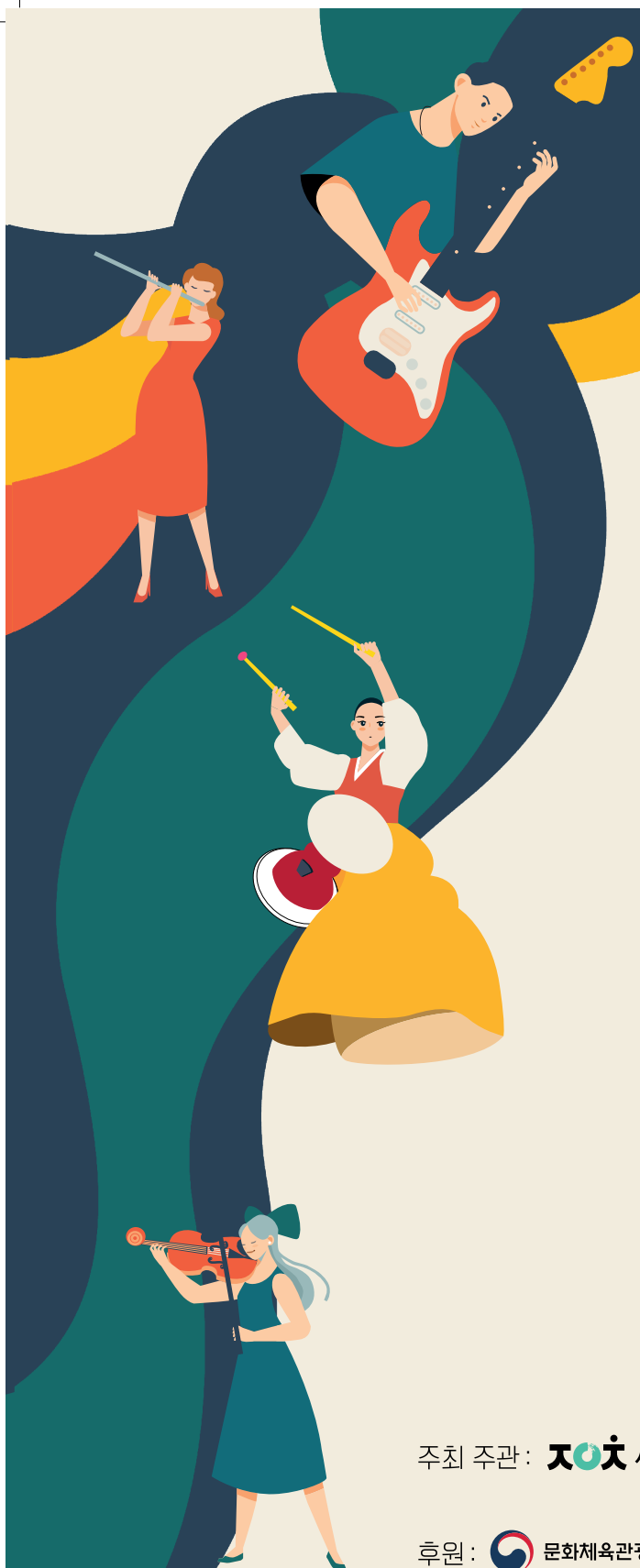

Special

# 제10회 대한민국 장애인 예술 경연대회

## 본선 경연

주최 주관 : 사. 한국장애인문화예술단체총연합회

후원 : 문화체육관광부 | 한국장애인문화예술원 Korea Disability Arts & Culture Center | 서울문화재단

제주문화예술재단 Jeju Foundation for Arts & Culture | 사단법인 부산여성장애인연대 Busan Differently Abled Woman Solidarity | 사단법인 한국장애인연맹부산DPI

사단법인 제주특별자치도지체장애인협회 Jeju Special Self Governing Association of Persons with Physical Disabilities | 제주장애인문화예술센터 Jeju disabilities Art & Culture center




2021 스페셜K 국회의장상 골프존 파스텔 합창단




2021 스페셜K 문화체육관광부 장관상 김보경



2021 스페셜K 한국 장애인 문화예술단체 총연합회 상임 대표상 황산하



2021년 스페셜K Challenge상 박현선



2021년 스페셜K Talent상 이유빈



2021년 스페셜K Passion상 권오빈



2021년 스페셜K 심사위원장상 임성제



2021년 스페셜K Performance상 한국파릇하우스 청년예술가팀

**제10회 대한민국 장애인 예술경연대회**

Special K

# 제10회 대한민국 장애인 예술 경연대회

스페셜K는 장애인의 공연예술 경연을 통해 예술적 가치 극대화와 비장애인과의 가치공유, 신진 장애예술인의 발굴 및 역량강화를 목적으로 2013년 처음 개최되어 매년 지속적으로 치러지고 있습니다.

스페셜K 경연분야는 국악, 클래식, 실용음악, 무용, 연극 · 뮤지컬의 5개 공연 예술분야이며, 대한민국에 거주중인 모든 장애인이 개인 및 2인 이상의 그룹 으로 참여가 가능합니다.

스페셜K를 통해 전문 예술인을 발굴하고 장애 예술인의 사회적, 예술적, 경제적 발판을 마련하여, 장애예술인의 창작기회의 증대와 능동적인 예술활동의 활성화를 기대하고 있습니다.

## 경연 분야

국악 | 클래식 | 무용 | 실용음악 | 연극 · 뮤지컬

## 서울 • 장소 : 서울 시민청 바스락 홀

• 일정

| | |
|---|---|
| 연극 뮤지컬 | 7월 12일 10:00 |
| 클래식 | 7월 12일 13:30 |
| 무용 | 7월 13일 10:00 |
| 실용음악 | 7월 13일 14:00 |
| 국악 | 7월 14일 10:00 |

## 부산 • 장소 : 부산시청자미디어센터 공개홀

• 일정

| | |
|---|---|
| 실용음악 | 7월 18일 13:30 |
| 무용 | 7월 18일 16:30 |
| 국악 | 7월 19일 10:00 |
| 클래식 | 7월 19일 13:30 |

## 제주 • 장소 : 국립제주박물관

• 일정

| | |
|---|---|
| 실용음악 | 7월 22일 13:00 |



이송연(좌)  이지원(우)
제10회 대한민국 장애인 예술경연대회 스페셜K 홍보대사 민요자매

# 서울

서울 시민청 바스락 홀

## 연극 뮤지컬
THEATER MUSICAL

7월 12일 10:00

01 도지우
naughty

02 한기명
스탠드업 코미디

03 정해승
뮤지컬 스웨그에이지 : 외쳐, 조선! - 운명

04 중증장애인 문화예술 자조모임 뻔데기
미운아기오리재판

05 김성일
동반자

# 서울

**서울 시민청 바스락 홀**

## 클래식
CLASSIC

7월 12일 13:30

| | | |
|---|---|---|
| 01 | 이정현 | D.Popper Hungarian Rhapsody, op.68 |
| 02 | 신주용 | Piano Sonata No.2 in g minor, Op.22, 4th mov. |
| 03 | DreamWish | Mozart Sonata for 4 hands in C major, K.521. 1st mov. Allegro |
| 04 | 노준호 | hai gia vinta la causa |
| 05 | 미라클보이스 앙상블 | 바람의 노래 |
| 06 | 배범준 | D. Shostakovich - Cello Concerto no. 1 in E-flat major, op.107 1악장 Allegretto |
| 07 | 이기훈 | Ney Rosauro Concerto for Marimba - 4악장 Despedida (Farewell) |
| 08 | 윤한규 | E. Elger. Cello Concerto in e minor op.85 4mov Allegro. |
| 09 | 엄정현 | "Havanaise" in E Major, Op. 83 |
| 10 | 전수형 | 파가니니 카프리스 5번 |
| 11 | 권오빈 | La Traviata Fantasia for clarinet and piano G.Verdi-D.Lovreglio |
| 12 | 류종원 | Sonata for Viola and Piano |
| 13 | 양인정 | A.Dvorak Cello Concerto in b minor Op. 104, B. 1st mov |
| 14 | 송우섭 | 비에냐브스키 바이올린 협주곡 2번 D minor 3악장 |
| 15 | 박한별 | P.Taffanel Mignon Fantasy for flute and piano |
| 16 | 박유림 | David Popper (1843-1913) Hungarian Rhapsody Op.68 |
| 17 | 손범우 | Por una Cabeza |
| 18 | 현석환 | 즉흥환상곡 |

# 서울
## 서울 시민청 바스락 홀

## 무용
DANCE

7월 13일 10:00

| | | |
|---|---|---|
| 01 | 권은정 | 더 로즈 |
| 02 | 드림 온 아트센터 무용단 | Love Poem |
| 03 | 이정민 | 하바나 |
| 04 | 김희량 | 시기리야 Siguiriya |
| 05 | 이애숙 | 한국무용 부채춤 |
| 06 | joy to the dance | 피어나는 우리의 봄 |

# 서울

서울 시민청 바스락 홀

## 실용음악
PRACTICAL MUSIC

7월 13일(수) 14:00

| | | |
|---|---|---|
| 01 | 이가희 | Special Life |
| 02 | 이준희 | How Far I Will Go |
| 03 | Fill-in | 비상 |
| 04 | 드리미 예술단 | isn't she lovely |
| 05 | 이인혁 | 발센티노 |
| 06 | 정지숙 | Under the Sea |
| 07 | 이종원 | 캉캉 (천국과 지옥) |
| 08 | 한찬별 | 서른즈음에 |
| 09 | 김창윤 | 경기 아리랑 |
| 10 | 김상돈 | 고백 |
| 11 | 이태양 | Beethoven Piano Sonata No.8 Op.13 Pathétique 1st.<br>(베토벤 비창 소나타 1악장) |
| 12 | 윤정문 | 이 밤이 지나면 |
| 13 | 소리여행 | 신호등 |
| 14 | 한현종 | 나였으면 |
| 15 | 신재혁 | 모든 날, 모든 순간 |

# 서울

서울 시민청 바스락 홀

## 국악

KOREAN
TRADITIONAL MUSIC

7월 14일(목) 10:00

| | | |
|---|---|---|
| 01 | 산하와 성빈 | 퓨전창극/판소리 흥보가 중 <화초장타령> |
| 02 | 도래샘 | 캐논 변주곡(락버전) |
| 03 | 어우렁 더우렁 | 시조 : 월해 송순갑 |
| 04 | 홍교영 | 놀이 (가락 친구) |
| 05 | 빛소리 사물놀이 | 삼도 사물놀이 |
| 06 | 국장협 완주문화예술학교 | 판놀음 |
| 07 | 북치고 장구치고 | 북치고 장구치고 |

# 부산

부산시청자미디어센터 공개홀

## 실용음악
PRACTICAL MUSIC

7월 18일(월) 13:30

| | | |
|---|---|---|
| 01 | F.M.챔버앙상블 | 그대에게 |
| 02 | 허준 | 거리에서 |
| 03 | 중증장애인 문화예술 자조모임 보짱 | 별빛 같은 나의 사랑아, 10월의 어느 멋진 날에 |
| 04 | 소울사운드 | 나는 행복한 사람 |
| 05 | 강창일 | 마음의 거리 |
| 06 | 김하은 | 내일 |
| 07 | 김미화 | 꼭 한번만 |
| 08 | 이재원 | 사랑했지만 |
| 09 | 안지영 | 사랑으로, 누이 |
| 10 | 새싹들의 아름다운 조화 “하모니” | 전진 |
| 11 | 김귀옥 | 무인도 |
| 12 | 송공주 | 열정 |
| 13 | 백인철 | 사랑한 후에 |
| 14 | 이복심 | 홀로 아리랑 |
| 15 | 거제시 그린나래합창단 | 조금 느린아이. Just One Small Voice |
| 16 | 양다솜 | 이름에게 |
| 17 | 프로스팩트(새로운 지평으로 열다) | 바람이 불어오는 곳 |

# 부산

부산시청자미디어센터 공개홀

## 무용
DANCE

7월 18일 16:30

| | | |
|---|---|---|
| 01 | 울산지적장애인무용단 '연' | 춤꾼이 되다 |
| 02 | 울산대학교 & 연무용단 | 울산한량무 |
| 03 | 황사랑 | 화관무 |
| 04 | 정민수 | 양태옥류 진도북춤 |
| 05 | 이은수 | 나비의 춤 |

# 부산

부산시청자미디어센터 공개홀

## 국악

KOREAN
TRADITIONAL MUSIC

7월 19일(화) 10:00

| | | |
|---|---|---|
| 01 | 소울 | 사물놀이 |
| 02 | 김성일 | 액맥이타령 · 남원산성 |
| 03 | JFF(보석공장친구들) | 소 통 |
| 04 | 이현호 | 대북 |
| 05 | 최정민 | 채상 북 놀음 |
| 06 | 거제또바기장애인 풍물단 | 캐리비안의 해적 |
| 07 | 풍물패 굴렁쇠 | 영남사물놀이 |
| 08 | 김기룡 | 날개 |

# 부산

부산시청자미디어센터 공개홀

## 클래식
CLASSIC

7월 19일(화) 13:30

| | | |
|---|---|---|
| 01 | 노서윤 | O mio babbino caro (from Opera Gianni Schicchi) |
| 02 | 정찬우 | Il mio tesoro intanto from Opera Don Giovanni (W.A. Mozart) |
| 03 | 콘솔피아노앙상블 | Symphony No.5 in c minor, op.67-1악장, 4hands piano |
| 04 | 위드 심포니 오케스트라 | Le Carnival des Animaux(동물의 사육제) |
| 05 | 박송이 | 슈베르트 즉흥곡 op 90 중 2, F. Schubert. Impromptu Op. 90 No.2 |
| 06 | 이익현 | Kalliwoda 오보에 협주곡 F장조 op.110 |
| 07 | 디아베크 스트링 콰르텟 | Mozart String Quartet No. 14 in G Major, Ⅰ. Allegro vivace assai |
| 08 | 이상엽 | Concertino for Clarinet and Orchestra in E♭Major, Op. 26 |
| 09 | 신준서 | waltz no.2 |
| 10 | 부산부민병원 더 행복 | 마중 |
| 11 | 허승우 | Vivaldi, Violin Concerto No.6 In A Minor Op.3 RV356 1악장 |
| 12 | 이정하 | Gabriel's Oboe |

# 제주
국립제주박물관

## 실용음악
PRACTICAL MUSIC

7월 22일(금) 13:00

| | | |
|---|---|---|
| 01 | 강성화 | 바다의 여인 |
| 02 | 이정민 | 바위섬 |
| 03 | 윤성필 | 아리랑 환타지 |
| 04 | 김원필 | 오! 바람(삼다의 꿈) |
| 05 | 문채영 | 너의 모든 순간 |
| 06 | 윤명희 | 인형의 눈물 |
| 07 | 송창훈 | 그대는 모르시더이다 |
| 08 | 고길남 | 가버린 친구에게 바침 |
| 09 | 신철웅 | 내 영혼 바람되어 |
| 10 | 홍관수 | 고찌사는 시상 |
| 11 | 김점순 | 백년의 밤 |
| 12 | 양지훈 | 거리에서 |

# 시상 내용

## 본선

| | |
|---|---|
| 금상 | 100만원 |
| 은상 | 50만원 |
| 동상 | 30만원 |
| 장려상 | 10만원 |

## 스페셜K 어워즈

| | | |
|---|---|---|
| 스페셜K 대상 | 1팀(명) | 500만원 |
| 문화체육관광부 장관상 | 1팀(명) | 300만원 |
| 한국장애인문화예술단체총연합회 상임대표상 | 1팀(명) | 100만원 |
| 스페셜K 심사위원장상 | 1팀(명) | 50만원 |
| 스페셜K Performance상 | 1팀(명) | 50만원 |
| 스페셜K Talent상 | 1팀(명) | 50만원 |
| 스페셜K Passion상 | 1팀(명) | 50만원 |
| 스페셜K Challenge상 | 2팀(명) | 50만원 |

* 분야별 경연 참가자 및 경연 결과에 따라 시상 내역과 수상 인원 변동 가능

## 문의처


- 사단법인 한국장애인문화예술단체총연합회
- 전화 02-6351-5907
- 홈페이지 www.specialk.or.kr
- E-mail specialk@fdca.or.kr
- 인스타그램 www.instagram.com/jangyechong

사.한국장애인
문화예술단체
총연합회

The Federation of
Disability Culture & Arts
Associations of
Korea

## 단체 소개

한국장애인문화예술단체총연합회는 전국의 장애인문화예술단체가 하나로 연합하여 공동체를 형성함으로써 상호 유대 강화와 협력교류로 장애 예술인이 예술의 주체로서 활동하며 예술권을 확보하고 예술 활동을 전문 직종으로 개발하여 고용 창출을 통해 장애예술인의 자립 생활을 이루고, 나아가 장애인의 문화예술 향유권을 보장해줌으로써 장애인의 완전한 사회참여와 평등을 통해 장애인의 삶의 질을 향상 시킴과 동시에 선진 문화 사회의 실현으로 국격을 높이는데 기여함을 목적으로 설립되었습니다.

## 회원 단체

사.국제장애인문화교류협회
사.꿈틔움
사.빛된소리글로벌예술협회
사.빛소리친구들
사.수레바퀴재활문화진흥회
사.우리들의눈
사.한국장애예술인협회
사.한국장애인공연예술단
사.한국장애인문화협회
사.한국장애인미술협회
사.한국장애인서예협회

## 주요 사업

Special
대한민국장애인예술경연대회

Festival
장애인문화예술축제

대한민국장애인
문학상 미술대전
대한민국장애인 문학상 미술대전

작품공모

04.18
|
06.15

# 제32회 대한민국장애인 문학상 미술대전

The National Literary Awards and Art Exhibition of the Disabled

LITERARY ART OF THE DISABLED

## 응모자격

장애인복지법 제32조에 의한
장애인 등록을 필한 사람이라면 누구나

## 원서 접수기간

2022년 4월 18일 09:00
~ 2022년 06월 15일 18:00까지

## 대한민국장애인문학상

◎ 공모부문

- 운문부 : 시, 동시
- 산문부 : 단편소설, 중편소설, 수필, 동화

◎ 시상내용

| 구분 | 상 금 | 인 원 | 시상훈격 |
|---|---|---|---|
| 대상 | 10,000,000원 | 1명 | 문화체육관광부 장관상 |
| 최우수상 | 3,000,000원 | 2명 | |
| 우수상 | 1,000,000원 | 6명 | |
| 가작 | 300,000원 | 10명 | |

## 대한민국장애인미술대전

◎ 공모부문

한국화, 서양화, 공예, 조각, 서예, 문인화, 전각, 서각

◎ 시상내용

| 구분 | 상 금 | 인 원 | 시상훈격 |
|---|---|---|---|
| 대상 | 10,000,000원 | 1명 | 문화체육관광부 장관상 |
| 최우수상 | 3,000,000원 | 1명 | |
| 우수상 | 1,000,000원 | 3명 | |
| 장려상 | 500,000원 | 6명 | |
| 특·입선 | 상장수여 | 약간 명 | |
| 특별상 | 1,000,000원 | 1명 | |

주최·주관 KOFAC 한국장애인문화예술진흥원 후원 문화체육관광부 한국장애인문화예술진흥원


Festival
2022 장애인문화예술축제
2022.
09.01. - 03.
대학로 마로니에 공원
(야외 공연장)
팬데믹 시대를 겪은
모든 사람들에게
예술이 희망의 말을
건넵니다.
FLY HIGH
뉴 노멀 시대,
어떤 것이든,
무엇이든
예술이 되는 축제!
주최_
주관_
2022 장애인문화예술축제 조직위원회
후원_
문화체육관광부
한국장애인문화예술원
KBS
사랑의열매
Able news
Sports People
미디어인뉴스


Special