# 2018 장애인문화예술축제
# A+festival

2018. 9. 7—9. 9
광화문광장

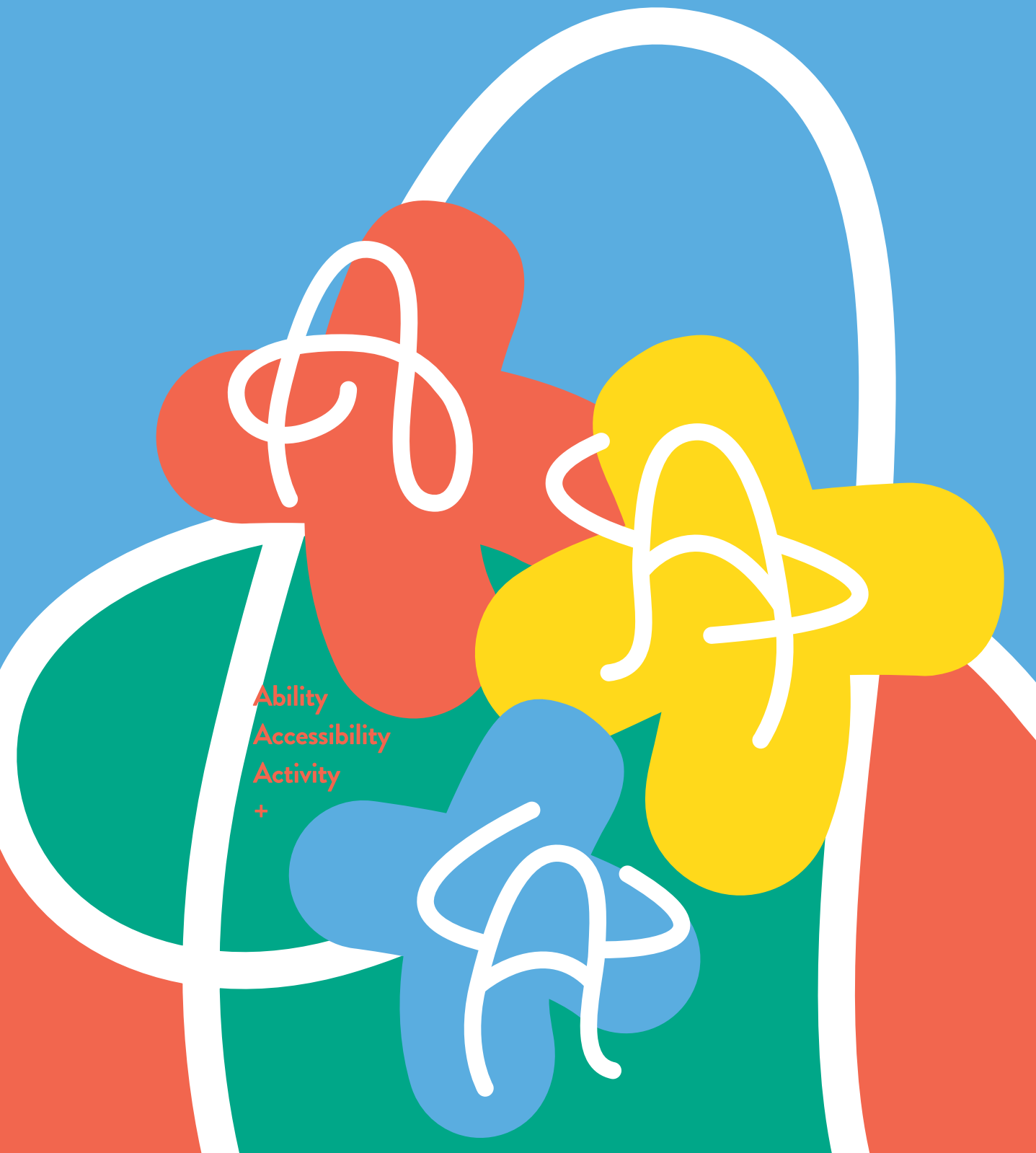

Festival

Ability
Accessibility
Activity
+

## 목 차


| | |
|---|---|
| 인사말 / 축사 / 환영사 | 04 |
| A+ Festival 소개 / 홍보대사 | 06 |
| 행사장 안내도 | 08 |
| 프로그램 일정 | 10 |
| 개막공연 | 12 |
| 공연 | 14 |
| 전시 | 24 |
| 부스 | 26 |
| 축제 속의 축제 | 28 |
| 키즈페스티벌 | 30 |
| 주최 및 주관 | 33 |

# 인사말



대회장
**김홍걸**

민족화해협력범국민협의회
대표상임의장

안녕하십니까?

2018 장애인문화예술축제 대회장 김홍걸입니다.

여느 때보다도 유난히 무더웠던 올 여름을 이겨내며 드디어 2018 장애인문화예술축제 'A+ Festival'이 화합과 어울림의 장소인 광화문 광장에서 함께하게 되었습니다.

장애인문화예술축제는 장애예술인들이 예술적 기량을 선보이며 자긍심을 고취시키는 무대이자, 장애인과 비장애인이 문화예술의 가치를 서로 공유하며 함께 어우러지는 소통의 장이 되어왔습니다.

올해 10회째를 맞이하는 이번 축제 역시 참여자와 관람객 모두가 하나 되어 즐거움을 나누는 자리가 될 것입니다.

개막공연에서는 꿈을 두드리고 예술을 입고, 길을 열어 열정의 하모니를 만들어내는 장애예술인들의 찬란한 여정을 보여줍니다. 또 축제가 진행되는 3일간 장애문화예술단체들과 많은 장애예술인들의 다채로운 공연과 전시, 체험들이 계속해서 펼쳐져 광화문광장을 가득 메울 것입니다. 장르의 조화, 장애·비장애의 조화. 그리고 국경까지 넘어선 아름다운 축제의 한마당을 많은 분들이 함께 즐겨주시기를 바랍니다.

장애예술인들의 땀과 노력의 결실을 함께할 수 있는 2018 장애인문화예술축제 'A+ Festival'에 많은 격려와 관심 부탁드립니다.

감사합니다.

# 축사



국회의장
**문희상**

안녕하십니까. 국회의장 문희상입니다.

장애예술인들이 주인공이 되는 꿈과 열정의 한마당, 「2018 장애인문화예술축제 A+ Festival」의 개최를 진심으로 축하드립니다.

귀한 자리를 마련해주신 2018 장애인문화예술축제 김홍걸 대회장님, 안중원 조직위원장님을 비롯한 관계자 여러분들의 노고에 감사의 말씀을 드립니다. 더불어 바쁘신 가운데 귀한 발걸음을 해주신 내·외빈 여러분께도 감사와 환영의 인사를 전합니다.

삶에 있어서 문화예술을 향유하는 것은 국민으로서 누구나 보장받아야 행복의 권리입니다. 문화예술에 대한 참여와 욕구, 열정은 장애인·비장애인의 차이가 있을 수 없습니다. 하지만 우리사회 곳곳에서 장애인들이 체감하는 문화예술 참여의 벽은 여전히 높기만 합니다.

오늘 개최된 「장애인문화예술축제」는 장애인 스스로가 그 벽을 허물기 위한 사회적 노력의 산물입니다. 자신의 예술적 기량을 자유롭게 발휘하고, 서로의 문화예술을 마음껏 향유하는 뜻 깊은 자리입니다. 특히 올해로 「장애인문화예술축제」가 10회 째를 맞이하여 개최의 의미가 더욱 크다 하겠습니다.

지난 10년의 성과를 더욱 발전시켜, 장애인문화예술축제가 차별의 벽을 뛰어넘는 장애문화예술인의 희망이자 장애인·비장애인이 하나 되는 소통의 장(場)으로 계속 큰 역할을 해주시기를 기대합니다.

예술에 대한 뜨거운 열정으로 축제를 빛내주시는 장애문화예술가 여러분들과 함께 하신 모든 분들에게 찬사와 감사의 인사를 전합니다. 감사합니다.





# 축사



문화체육관광부 장관
**도종환**

안녕하십니까? 문화체육관광부 도종환 장관입니다.

'2018 장애인문화예술축제 에이플러스 페스티벌(A+ Festival)'의 개최를 진심으로 축하드립니다. 아울러 이번 축제를 위해 애쓰신 2018 장애인문화예술축제 김홍걸 대회장님과 안중원 조직위원장님을 비롯한 관계자분들, 그리고 함께해주신 모든 장애예술인 여러분께 깊은 감사의 인사를 드립니다.

올해 10회째를 맞이한 장애인문화예술축제는 장애예술인들이 '장애'라는 벽을 뛰어넘어 쌓아온 예술적 기량을 마음껏 선보이는 자리이자 장애인과 비장애인이 함께 문화예술의 가치를 공유하며 서로의 벽을 허무는 장입니다.

특히 '모두가 함께하는 축제', '문화예술을 즐기는 축제', '마음의 울림, 확산이 있는 축제'로 진행되는 이번 축제는 어울림과 소통의 상징인 광화문 광장에서 국민 모두가 문화예술을 즐기고 화합할 수 있는 소중한 자리가 될 것입니다.

문화체육관광부도 '사람이 있는 문화–문화비전2030'을 바탕으로 장애인들이 차별 없이 문화를 향유하고 활발한 창작활동을 펼칠 수 있는 환경을 만들고, 사람과 생명이 먼저인 문화, 협력과 다양성의 문화, 쉼표 있는 삶이 가득한 대한민국을 만드는 데 최선을 다하겠습니다.

다시 한번 이번 축제의 개최를 축하드리며, '장애인문화예술축제'를 통해 장애예술인들의 예술적 자긍심을 고취하고 장애예술의 저변을 확대할 수 있기를 바랍니다. '장애인문화예술축제'의 무궁한 발전과 함께 여러분 모두의 건강과 행복을 기원합니다.

# 환영사



2018장애인문화예술축제 조직위원장
**안중원**

사. 한국장애인문화예술단체총연합회
상임대표

찬란한 여정의 시작

대한민국 최대의 장애인문화예술축제, 2018 장애인문화예술축제 'A+ Festival'에 여러분들을 초대합니다.

2018 장애인문화예술축제 'A+ Festival'은 장애예술의 잠재적 가능성과 열린 접근성, 활기찬 역동성으로 장애인과 비장애인이 함께하는 것을 모토로, 장애·비장애 예술인들과 관람객들이 구분 없이 함께 즐길 수 있도록 많은 준비를 하였습니다.

올해 10회째를 맞이하는 장애인문화예술축제는 더 많은 장애문화예술단체와 예술인, 그리고 비장애인들과 함께하기 위해 알찬 프로그램들을 선보입니다.

화려한 개막공연과 국악, 뮤지컬, 무용, 전시, 미디어 등 다채로운 프로그램으로 모두가 어울려 함께 즐길 수 있고 웃음이 함께하는 축제를 만들어가겠습니다.

다양한 분야에서 활동하는 장애예술인들이 흘린 땀방울은 2018 장애인문화예술축제 'A+ Festival'이 성공적으로 개최될 수 있는 밑거름이 되었습니다. 축제를 준비하는데 함께 힘써주신 많은 분들께 감사의 말씀을 드립니다.

서울의 중심인 광화문광장에서 펼쳐지는 장애문화예술의 한마당, 2018 장애인문화예술축제 'A+ Festival'. 장애·비장애인 등 누구나 주인공인 이번 축제에서 모든 분들이 가을의 정취와 예술을 한껏 느끼고 즐기고 가시길 바랍니다.

감사합니다.

# A+ festival 소개




장애예술인이 주인공이 되는 꿈과 열정의 한마당,
2018 장애인문화예술축제 'A+ Festival'이
광화문광장에서 열립니다.

장애인문화예술축제는 장애와 비장애의 구분 없이
모두가 함께 문화예술의 가치를 공유하고
어우러지는 장을 제공하여왔습니다.
앞으로도 모두가 함께하는 축제, 소통과 통합의
축제로 장애인문화예술의 새로운 장을
만들어 내겠습니다.

**일시** 2018. 9. 7. 금(FRI) - 9. 9. 일(SUN)
**장소** 광화문광장
**홈페이지** www.aplusfestival.co.kr

**주최** 사.한국장애인문화예술단체총연합회 | The Federation of Disability Culture & Arts Associations of Korea

**주관** 2018 장애인문화예술축제 조직위원회

**후원** 문화체육관광부
한국장애인문화예술원 Korea Disability Arts & Culture Center
에이블뉴스 Ablenews

**협찬** 복지TV

## 축제 모티브 소개

장애예술의 잠재적 가능성, 열린 접근성, 활기찬 역동성으로
장애인과 비장애인이 함께하는 것을 모토로 삼고 있습니다.

Ability
Accessibility
Activity
+

## A+ Festival F.I.

A는 Ability, Accessibility, Activity로 장애인의
가능성을 의미하며, +는 또 다른 A로 Art를 나타냅니다.
점수와 등급의 'A'와 'A+'의 의미보다는 '모든 개인(All)'이
'플러스(Plus)'되는 축제, 전체의 기준이 아니라 각자가 자신의
기준에서 더 빛나는 축제의 의미를 담았습니다.

A+
Festival





# A+ festival 홍보대사



## 성악가 최승원(지체)

한양대학교 음악대학 성악과 졸업
미국 뉴욕 맨하탄 음악대학 대학원 석사 졸업
미국 오이코스 대학교 음악박사 졸업
동양인테너 최초 뉴욕 메트로폴리탄 오페라 콩쿨 우승
파사데나 콩쿨 우승
비엔나 국제 오페라 콩쿨 우승
미국 레이건 대통령 초청 백악관 연주

**현재** 사단법인 한국장애인녹색재단 이사장
㈜ABLE Management 대표
미국 OIKOS University 음악대학 학장
대한민국 국제음악제 집행위원



## 동양화가 오순이(지체)

단국대학교 예술대학 동양화과 졸업
국립 중국미술학원 산수화과 석사, 박사 졸업
2013.01 ~ 2014.02 Oregon University visiting scholar
개인전 11회(Seoul, Taipei, L.A,Haeinsa, Oregon 등)
단체전 250여회

**현재** 한국미술협회, 한국화여성작가회, 기초조형학회, 신미술협회,
세계구족화가협회 회원
단국대학교 예술대학 동양화과 교수



## 무용가 김용우(지체)

제10회 대한민국 장애인 문화예술대상 "대상 대통령상" 수상
평창올림픽 장애인 멘토 선정
"60분의 감동" 희망드림 콘서트
평창패럴림픽 개막식 공연

**현재** K-Wheel Dance Project 대표
VIBE(VIENNA INTERNATIONAL BALLET EXPERIENCE) 심사위원
(사)한국척수장애인협회 문화예술위원
한국장애예술인협회 이사

# 행사장 안내

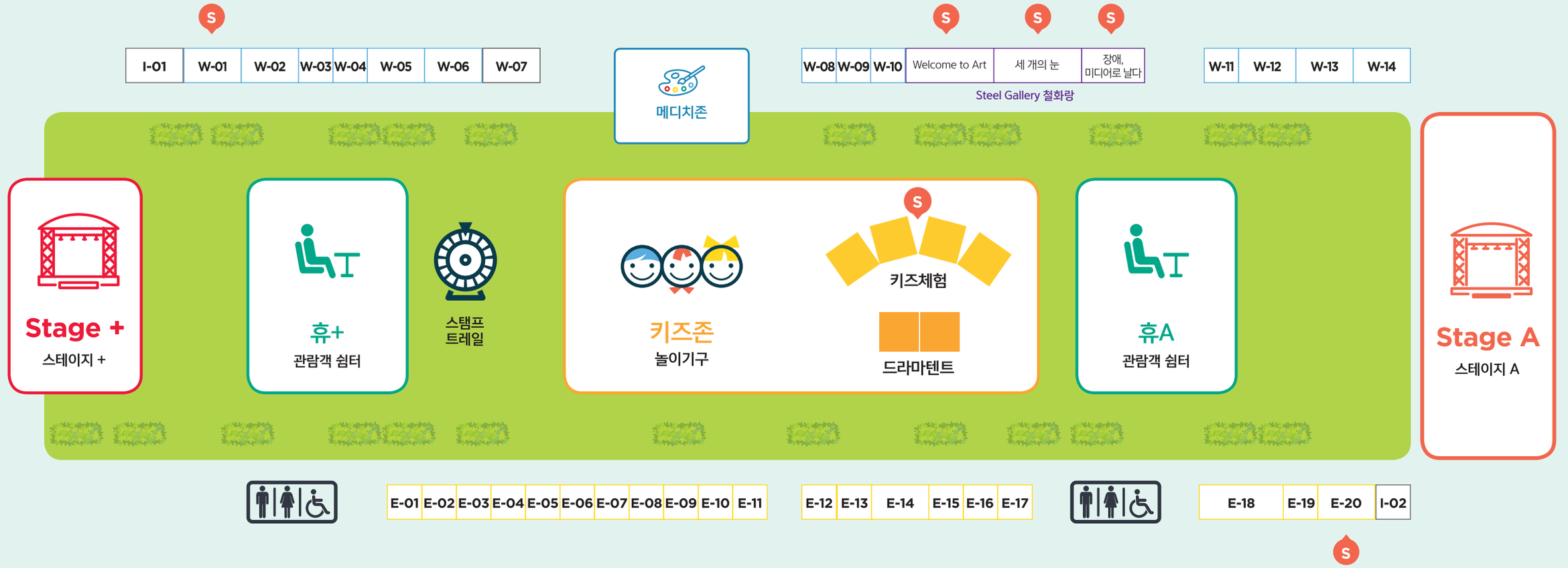


**Stage A**

찬란한 여정 – 개막공연
사랑하는 마음으로
세계 평화를 위해 합창
All Together 뷰티풀 데이!
동행 뮤직
A+댄스로 스토리텔링
Remember 평창, Now start!
Music in the Dark
LIGHT, SOUND, COLORS
인클루시브 아우름 프로젝트

**Stage +**

만화와 함께하는 국악콘서트
A+ 풍물한마당
국악의 소리에 스며들다
Harmony Motion
마이너스의 노래
창작뮤지컬 우리도 혼자 산다
힐링콘서트
창작수화뮤지컬 난파
사라지지 말아요
하늘과 바람과 별과 음악
창작뮤지컬 This is our story

**드라마텐트**

투발루에게 수영을
가르칠걸 그랬어
뿔
행복한 초록섬

**부스존 I**

**I-01-02** 운영 & Info

**휴 A**

한그릇+

**휴 +**

한잔+
한송이+
스탬프 트레일

**부스존 W**

**W-01** 관객설문부스
**W-02** 나만의 컵 만들기
**W-03** '꽃이오는 오늘은 즐거운 날:) 꽃이오늘'
**W-04** 지금은 YouTuber 시대! 1인 방송 체험부스
**W-05** 복지TV, 장애인신문, 웰페어뉴스 홍보부스
**W-06** 장애인문화예술 PHOTO TRIP!
**W-07** 2018 스토리가 있는 내 고장 가이드맵 만들기
**W-08** 거미줄 친구들
**W-09** Welcome to ART 체험 프로그램
**W-10** 8개의 점으로부터의 이야기
**W-11** 뱃지 만들기
**W-12** VR 체험하기
**W-13** 미션 임파서블
**W-14** 꿈꾸는 축제: 장애인서예가 축제에 빠지다

**부스존 E**

**E-01** 소원나무
**E-02** 청각장애인 마술사 "최성운"의 마임, 매직쇼
**E-03** 자외선 비즈 팔찌 만들기
**E-04** 회전 별자리 시계 만들기
**E-05** 해충 퇴치제 만들기
**E-06** EVA바구니 만들기
**E-07** 우드팬시 체험
**E-08** 민화 합죽선 만들기
**E-09** 드림캐쳐 만들기
**E-10** 러블리 타투
**E-11** 휠체어 대여소
**E-12** 의지 홍보관
**E-13** 특수제화 홍보관
**E-14** 양말인형 코니돌과 사진을 찍어요!
**E-15** 희망이음 홍보관
**E-16** 마음을 전하는 손글씨 체험부스
**E-17** 휠체어보장구 수리센터
**E-18** 특장차 홍보관
**E-19** A+ 보건소
**E-20** 관객설문부스

**스탬프 부스** 스탬프부스를 방문하여 스탬프를 모아주세요! 리플렛에 스탬프 다섯개를 모으시면 행운의 선물을 드립니다.

* 부스·전시프로그램의 운영시간은 12:00~20:00 입니다. * '한·중·일 장애인서화작가 희망의 빛을 그리다' 전시는 서울시민청에서 진행됩니다.

# 프로그램 일정

## 무대공연 Stage A / Stage +

### 9. 7. 금(FRI)

**Stage A**

19:00-20:30
찬란한 여정
개막공연

**Stage +**

15:00-16:00
만화와 함께하는 국악콘서트
국악

17:00-18:30
A+ 풍물한마당

### 9. 8. 토(SAT)

**Stage A**

14:00-15:00
사랑하는 마음으로 세계 평화를 위해
합창

16:00-17:00
All Together 뷰티풀 데이!
복합예술

18:00-19:00
동행 뮤직
대중음악

20:00-21:00
A+댄스로 스토리텔링
복합예술

**Stage +**

13:00-13:30
딩가딩
대중음악

13:30-14:00
국악의 소리에 스며들다
국악

15:00-16:00
Harmony Motion
클래식

17:00-18:00
마이너스의 노래
대중음악

19:00-20:00
창작뮤지컬 우리도 혼자 산다
뮤지컬

### 9. 9. 일(SUN)

**Stage A**

14:00-15:00
Remember 평창, Now start!
국악

16:00-17:00
Music in the Dark
클래식

18:00-19:00
LIGHT, SOUND, COLORS
무용

20:00-21:00
인클루시브 아우름 프로젝트
패션쇼

**Stage +**

12:30-13:30
힐링콘서트
클래식

13:30-14:00
창작수화뮤지컬 난파
뮤지컬

15:00-16:00
사라지지 말아요
복합예술

17:00-18:00
하늘과 바람과 별과 음악
복합예술

19:00-20:00
창작뮤지컬 This is our story
뮤지컬



## 시민체험 키즈존 / 휴 A / 휴 +

### 9. 7. 금(FRI)

**휴 A**

17:00-18:00
한그릇+
비빔밥 나눔 세레모니

**휴 +**

13:00-14:00
한잔+

17:00-19:00
한송이+

### 9. 8. 토(SAT)

**드라마텐트**

12:00-12:30
투발루에게 수영을 가르칠걸 그랬어
드라마텐트

14:00-14:30
투발루에게 수영을 가르칠걸 그랬어
드라마텐트

16:00-16:30
뿔
드라마텐트

**휴 A**

17:00-18:00
한그릇+

**휴 +**

13:00-14:00
한잔+

15:00-16:00
한송이+

18:00-19:00
한송이+

### 9. 9. 일(SUN)

**드라마텐트**

12:00-12:30
행복한 초록섬
드라마텐트

14:00-14:30
행복한 초록섬
드라마텐트

16:00-16:30
뿔
드라마텐트

**휴 A**

17:00-18:00
한그릇+

**휴 +**

13:00-14:00
한잔+

15:00-16:00
한송이+

18:00-19:00
한송이+

*부스·전시프로그램의 운영시간은 12:00~20:00 입니다.
*한그릇+/한잔+/한송이+ 행사는 소진 시 종료됩니다.

# 개막공연 Opening night

## 찬란한 여정 A Colorful Journey

9. 7. 금(FRI) 19:00

### Touch a Dream
꿈을 두드리다

저 멀리 문이 빛나고 있다. 다가가서 문을 두드려 본다

| | |
|---|---|
| 채향순 무용단 | 풍고 |
| 아티스트 코리아 & 이지원 자매 | 뱃노래<br>진도아리랑 |

### Wear the Art
예술을 입다

문이 열리고 형형색색의 빛들이 어둠 속으로 스며든다.
푸른 하늘이 보이고 맑은 바람이 불어온다. 꽃과 아지랑이가 피어난다.

| | |
|---|---|
| 고아라, 최종훈, 최문정 & 2 Cellos | Moon River<br>Gabriel's Oboe<br>Libertango |

### Ceremony
세레모니

개막선언

애국가 독창 문지훈

인사말

축사

| | |
|---|---|
| 축하공연 레나마리아 & 최승원 | You raise me up<br>I'm so happy<br>My Way<br>The Prayer |

### Open the Way
길을 열다

따사로운 햇살 속에 바람을 타고 밀려들어간다.
빛과 바람이 섞이고 별이 되어 빛난다.

| | |
|---|---|
| 석창우 라이브 페인팅 & 하트시각장애인체임버오케스트라 | 쉘브르의 우산<br>Waltz Jazz Suit No.2-IV<br>뮤지컬 '오페라의 유령' 메들리 |

### Harmony of Passion
열정의 하모니

문이 닫히고 빛과 별과 바람이 어우러져 휘몰아치고 무지개가 빛난다.
밝은 웃음소리가 가득 차고 주위는 따뜻해진다.

| | |
|---|---|
| Hussein Mansor & Mehrezy<br>하트시각장애인체임버오케스트라 & 대한민국휠체어합창단 | Ka'ab El Ghazal<br>Beethoven Symphony No.5 1st MOV<br>오 솔레미오<br>아름다운 나라 |

### 축하공연

가수 박상민



# 출연진 안내

### 하트시각장애인체임버오케스트라



시각장애 음악인으로 구성된 세계 유일의 민간 실내관현악단으로 활발한 연주활동을 통해 꿈을 잃은 이들에게 희망을 줌으로써 장애인식개선에도 기여하고 있습니다.

**단장** 이상재

### 대한민국휠체어합창단



세계 최초 100여명의 휠체어장애인만으로 구성된 합창단으로 장애인들에게 꿈과 희망을 나누는 역할을 하고자 하며, 향후 대한민국을 대표하는 장애인 합창단으로 발전시키고자 합니다.

**단장** 정상일

### Hussein Mansor Mehrezy



**이집트 탄누라 댄스팀**
퍼포먼스 "Color of sky"의 무용수

**감독** Mohamed Kareem



**최승원**(지체)

**성악가**
뉴욕 메트로폴리탄 오페라
콩쿨 우승



**석창우**(지체)

**수묵 크로키 화가**
2014 소치 패럴림픽
폐막식 퍼포먼스



**고아라**(청각)

**발레리나**
2018 평창패럴림픽
폐막식 공연
2018 스페셜K 영아티스트 선정



**박마루**(지체)

**복지TV 대표**
전 서울특별시의회 의원



**문지훈**(시각)

**카운터테너**
2016 대한적십자사 홍보대사



**레나마리아**(지체)

**스웨덴 가수**
전 스웨덴 장애인수영 국가대표



**이지원**(지적) &
**이송연 국악자매**

**이지원**
2017 스페셜K 어워즈
심사위원장상

### 채향순 무용단

단장 채양순이 주축이 되어 전통과 창작을 기반으로 가무악의 삼위일체 춤과 타악, 소리를 위주로 우리의 문화를 알리는 예술단체입니다.

### 2 Cellos

**김신범**
서울대학교 음악대학 졸
가톨릭대 겸임교수 역임

**추예나**
이화여자대학교 대학원 재학중
성남시장상 수여

### 휠체어 무용수

**최문정**(지체)
2018 오스트리아 빈 VIBE 무용콩쿨
PARA DANCE부문 우승
2016~2018 대한장애인 댄스스포츠 심판 및 국가대표 코치

**최종철**(지체)
2018 평창패럴림픽 개막식 공연
2017 제37회 전국장애인체육대회
휠체어 댄스스포츠 4관왕

### 아티스트코리아

국내외 콩쿨에서 1,2위에 입상하여 병역특례를 받은 젊은 예술가들의 공연 단체입니다.

**기획** 선중규
**판소리** 조수황, 박수범
**대금** 이광민
**피리** 윤휘수
**가야금** 이승호
**장구** 최태훈

## 사랑하는 마음으로 세계 평화를 위해

9.8. 토(SAT) 14:00
대한민국휠체어합창단 / 합창




**합창**
1 사랑하는 마음
2 사랑해요
3 우정의 노래
4 우리의 사랑이 필요한거죠
5 장애인의 노래
6 아름다운 나라
7 아름다운 강산
8 무조건

**독창** 전영호
1 My Way 2 푸니쿨리 푸니쿨라

**지휘자** 정상일
(현)세한대학교 교수
(사)한국실용음악학회 회장

장애인들은 문화예술에 관심은 있으나 여러 가지 이유로 삶 속에서 혜택을 받지 못하고 살고 있는 현실에 휠체어합창단의 연주회를 통해 장애인들한테는 꿈과 희망을 심어주고, 비장애인들에게 귀감이 되는 연주회입니다.

## All Together 뷰티풀 데이!

9.8. 토(SAT) 16:00
사.국제장애인문화교류협회 / 복합예술



**무궁화 꽃이 피었습니다** 하늘나무무용단

Heal the World (Michael Jackson)
국장협나눔챔버앙상블×KRP국악청소년앙상블

Frontier 양방언

**아름다운 나라** 한태수

The Phantom of the Opera OST-AL. Webber
Pomp and Circumstance Marches Nos 1-5, op. 39)-Elgar 국장협윈드앙상블

**무조건** 박모세

You raise me up 박모세×Joyful챔버콰이어
**사랑으로**

All Together는 '모두 함께, 모든 것'을 의미합니다. 참여하는 장애예술인과 비장애예술인 그리고 관람하는 모든 이가 함께 문화와 예술로 교감하고, 모든 사람에게 멋진 하루가 되기를 바랍니다.

**대한민국휠체어합창단**
www.koreawheelchairquire.com

대한민국휠체어합창단은 세계 최초 100여명의 휠체어장애인만으로 구성된 합창단입니다. 비록 장애인으로 많은 불편함 속에서 살아가고 있지만 음악을 통하여 스스로 정신적으로나 육체적으로 건강한 삶을 유지하면서, 우리사회 취약계층 특히 동료 장애인들에게 꿈과 희망을 나누는 역할을 하고자 하며, 향후 대한민국을 대표하는 장애인 합창단으로 발전시키고자 합니다.

**사.국제장애인문화교류협회중앙회**
www.nanum.tv
사단법인 국제장애인문화교류협회 중앙회

사단법인 국제장애인문화교류협회중앙회는 1987년 창립하여 장애인문화예술에 관하여 국내외 문화교류를 주도하며 각종 장애인문화사업을 조성하여 장애인문화발전에 기여함을 목적으로 하며, 주요사업으로 국내외교류사업, 교육사업, 간행물 발간 사업, 인식개선 사업 등이 있습니다.





인기스타와 함께하는 장애인식개선 콜라보공연
## 동행 뮤직

9.8. 토(SAT) 18:00
사.한국장애인문화협회 / 대중음악



**1부** 적우와 김지호 밴드

**적우** KBS 불후의 명곡 출연

**김지호(시각)** 제12회 대한민국장애인문화예술대상 장관상

**2부** 이철식과 정덕환

**이철식** 그룹 메모리즈 가수 겸 작곡가

**정덕환(지체)** 에덴복지재단단 이사장

**3부** 김세환과 이용복

**김세환** 1974 MBC 10대 가수상 수상

**이용복(시각)** 1972~1973 MBC 10대 가수상 수상

전문 비장애인가수 및 연주가와 장애예술인의 콜라보레이션 공연을 통해 서로 교류하고 소통하는 화합의 장을 창조하고 장애예술인의 공연에 대한 관심을 제고하여 함께 걸어간다는 의미를 담고 있습니다.

인문학과 소통하는 퓨전낭독쇼
## A+ 댄스로 스토리텔링

9.8. 토(SAT) 20:00
사.한국장애예술인협회 / 복합예술



**무대연출 및 기획** 신승목
2018평창동계패럴림픽 G-100기념
한중일장애인예술축제 기획, 연출

**A+ 댄스** K휠댄스프로젝트

**김용우 스토리텔링** 김용우, 성우

**방황하는 몸** K휠댄스프로젝트

**나 가거든·소멸하는 밤** 언더가수 정현우

**홀로 아리랑** 휠체어듀오댄스 부부 전승훈&이금식

**흥보가·사랑가** 피아노병창 최준

**우정의 노래·붉은 노을** 황영택과 남성4중창 엘페라

인문학, 현대무용, 국악, 성악 등 모든 장르가 함께 하는 퓨전 형식의 공연으로 장애예술인의 삶을 함께 공유하고, A+댄스를 개발하여 축제기간 관객들이 따라 하며 함께 즐길 수 있도록 널리 보급하고자 합니다.

**사.한국장애인문화협회**
www.bluesky82.org
사)한국장애인문화협회

사단법인 한국장애인문화협회는 '문화를 통해 장애를 넘어 세상의 빛으로'라는 가치를 내걸고 모든 사람이 함께 누려야 할 문화의 혜택을 심신의 장애로 인하여 제한 받고 있는 이들과 소외계층을 위한 프로그램을 개발, 제공하고 나아가서는 장애인에 대한 잘못된 편견과 인식을 개선하며 장애인들에게 밝고 건강한 생활을 추구하여 삶의 질을 풍요롭게 함을 그 목적으로 합니다.

**사.한국장애예술인협회**
www.emjji.net
사 한국장애예술인협회 Korea Disabled Artist Association

장애인예술의 주체인 장애예술인의 창작 활동 활성화와 복지를 위해 우리나라 장애예술인의 권익 보호와 창작 환경 조성을 위한 지원 목적으로 장애인예술 전문 매거진 <e美지>와 장애인문학 평론지 <솟대평론>을 발간하며 매년 장애인문화예술축제 때 인문학과 소통하는 퓨전낭독쇼를 공연합니다.

## Remember 평창, Now start!

9.9. 일(SUN) 14:00
2nd Edition / 국악



장애인예술가의 외손대금독주와 국악관현악단과의 합주 실연을 통하여 장애인에게 자부심과 긍지를 부여하고, 성공적이었던 지난 2018 평창 동계패럴림픽을 기억하며 불가능이 없음을 공유하고자 합니다.

**무대연출 및 기획** 최윤택(2017 퉁소연가 기획, 연출)
**패럴림픽폐막식'성화소화'** 한국춤 이용애(대금 박니나, 2nd Edition)
**다향** 외손대금독주 박니나(반주 가야금, 해금, 피리)
**초소의 봄** 소금협연 김태호
**농부가 라질가** 퉁소협연 최윤택
**배 띄어라** 노래 이민경
**타** 모듬북협주곡 김성회
**천년학** 외손대금 박니나(반주 가야금, 해금)
**오봉산 타령** 가야금 3중주(김성은, 정묘선, 박민선 )
**신모듬 3악장 놀이** 2nd Edition

## Music in the Dark

9.9. 일(SUN) 16:00
사.한국장애인공연예술단 / 클래식




'Music in the Dart'는 시각장애인들의 어둠을 이긴 음악, 기적의 연주의 한빛예술단 공연의 브랜드입니다. 어둠 속에 있지만, 오히려 음악 안에서 자유로운 시각장애인 연주자들만의 음악을 보여주고자 합니다.

**[브라스 & 타악앙상블] 지휘** 김선호
**Children of Sanchez** C. Mangione 보컬 박영필
**Omens of Love** T-Square Sop. Sax 이승기
**El Cumbanchero** R. Hernandez
**[팝밴드 블루오션] 리더** 이민석
**아틀란티스 소녀 BoA** 보컬 이아름
**꿈이죠 최명성** 보컬 이아름
**To me 김범수** 보컬 이민석
**[오케스트라] 지휘** 김종훈
**Farandole 아를르의 여인 모음곡 2번 中** G. Bizet
**Violin Concerto No.2 in b minor, Op.7 3악장 론도 '라 캄파넬라' 바이올린 김종훈** N. Paganini
**"투우사의 노래"오페라 '카르멘' 中 바리톤 김정준** G. Bizet
**Pomp and Circumstance Op.39 위풍당당 행진곡** E. Elgar
**Hooked on classics(Classic Medley)** L. Clark

**2nd Edition**
Café.daum.net/2ndedition

2017년 장애인 외손대금연주자 박니나를 중심으로 하여 설립한 비영리 장애인예술단체입니다. 2017년 '외손대금발표회'를 시작으로 '신나는예술여행' 등 장애인 관련 활발한 사업을 펼치고 있습니다.

**사.한국장애인공연예술단**
www.hanbitarts.co.kr
한빛예술단

한빛예술단은 시각장애의 어려운 여건 속에서 각고의 노력과 서로에 대한 배려로 장애를 극복한 세계최초, 최고의 실력을 갖춘 전문연주단입니다. 국가 주요행사 외에도 청소년과 군부대 장병, 그리고 해외 교민들을 찾아가 희망음악회를 개최하는 등 함께 사는 아름다운 세상이 될 수 있도록 노력을 다하고 있습니다.





## LIGHT, SOUND, COLORS

9.9. 일(SUN) 18:00
사.빛소리친구들 / 무용



10년이라는 시간 동안 다양한 장르와 색깔의 안무가, 무용수들과 함께 다양한 메시지를 담아 공연을 제작해왔습니다. 올해도 그 작업을 멈추지 않고 축제를 찾은 관객들에게 장애인무용만이 전달할 수 있는 색채와 감동을 선사하고자 합니다.

**1. Mark 7:34** Ninety9 Art Company(안무가: 장혜림)
서로를 바라보지 않고는 들을 수 없는 그들의 이야기, 자세히 보아야 들리는 그들의 이야기에는 짙은 향기가 있다. 손끝으로 온 마음을 표현하는 그들의 섬세하고 아름다운 언어가 음악과 춤이 되는 것을 상상하며 그들의 몸짓 언어가 세상 많은 이들의 닫힌 마음을 열고, '에바다'의 의미가 전해지는 기적과 같은 시간이 되길 소망한다.

**2. 결혼** 최종철, 장라윤(안무가: 이동하)
대한민국 사회는 결혼 만큼이나 이혼이 일상이 된 시대가 되었다. 이혼은 먼 나라 이야기라고 생각해왔던 우리에게 그게 일상이 되었다. 결혼한 부부의 절반은 이혼한다는 이 엄중한 현실 속에서 과연 결혼은 무슨 의미를 가질 수 있을까??

**3. 다름에서 닮음을 찾는 과정**
김정훈, 류진욱(안무가: 류진욱)
이 작품은 두사람이 다름이라는 주제어를 가지고 어떤 움직임을 만들수 있을지에 대한 리서치 과정의 한 부분이다. 다름을 통해 닮음을 찾아보고 그것을 표현하려 한다. 작품은 서로가 가지고 있는 신체의 구조를 이해하고 다름을 인정하며, 그 안에서 닮음을 찾아가는 과정 속의 한 장면이다.

## 인클루시브 아우름 프로젝트

9.9. 일(SUN) 20:00
사.꿈틔움 / 패션쇼




단순히 기능성 의상을 보여주는 것이 아닌, 다양한 스토리를 가진 모델이 자신이 세상에 표현하고자 하는 모습을 무대에서 연출하여, 대중에게 아름다움의 의미가 다양함을 소통의 패션쇼를 통해 전달하고자 합니다.

**총괄** 이성규(사.꿈틔움 이사장)
**의상감독** 이상은(세계전통복식문화연구원 원장)
**모델육성교육** 이영임(COL엔터테인먼트 이사)
**모델연출** 조영인 회장(춘향홍보대사)
**공연** 피아노병창 최준(발달)
**출연자** 장애인 및 비장애인 모델 30명

**1부 소통으로 아우르다**
기업 및 사회적 지도자계층의 장애인,비장애인이 함께 무대를 장식하여 소통하고 화합하는 모습을 보여줍니다.

**2부 장애를 넘어 아우르다**
장애인 예비 모델과 비장애인 모델이 인클루시브 디자인의 가치와 한복의 아름다움을 표현하여 모든 이를 포괄하는 패션을 선보입니다.

**3부 아름다움으로 아우르다**
전통과 현대가 접목된 인클루시브 한복이 시대를 뛰어넘어 누구나 편하고 아름답게 즐길 수 있는 디자인으로 발전해나갈 수 있는 새로운 가능성을 펼칩니다.

**사.빛소리친구들**
www.lsf.kr
빛소리친구들 LIGHT SOUND FRIENDS

장애인무용예술계를 선도할 수 있는 공연컨텐츠를 기획·제작하여 장애인무요예술계의 활성화를 도모하는 전문무용단체이자 사단법인입니다. 대중성,공익성,예술성을 모두 갖춘 장애인무용예술컨텐츠를 통해 A+ Festival에 다양한 색채(COLORS)를 더해나가길 희망합니다.

**사.꿈틔움**
www.phd4u.co.kr
꿈틔움

장애인 및 사회적 소외계층의 다양한 문화·예술·체육활동 등에 참여를 통하여 장애인의 문화향유를 가능케 하며, 자립심 고취와 자활 기반을 조성하여 함께 사는 사회의 풍토의 조성을 수행하고 있습니다.

## 만화와 함께하는 국악콘서트

9.7. 금(FRI) 15:00
사물놀이 땀띠 / 국악



장애인들에게는 일상적으로 느끼는 불편이 있습니다. 사물놀이 땀띠는 살아오면서 느꼈던 많은 일들과 편견 그리고 바람을, 사회에 진출하면서 느끼는 어려움들을, 무겁지 않게 음악으로 신명 나게 만들어 관객들과 함께하고자 합니다.

**총감독** 서형원(사.공명 대표)
**영상감독** 정우인(2016북유럽 퓨전국악 순회공연 영상감독)
**음악감독** 송경근(사물놀이 땀띠 음악감독)
**출연자** 고태욱(자폐), 박준호(자폐), 이석현(뇌병변), 조형곤(지적)

**봄소리**
**애니메이션 <준호이야기>**
**공간**
**애니메이션 <형곤이 이야기>**
**설장구**
**애니메이션 <태욱 이야기>**
**민요메들리**
**애니메이션 <석현 이야기>**
**매우 쳐라**
**땀띠 연희**

## 딩가딩

9.8. 토(SAT) 13:00
시립서대문농아인복지관 / 대중음악




소리가 들리지 않지만 악기연주를 통해 청각장애인의 자기효능감과 음악이라는 문화감수성을 향상시키고, 지역주민과 함께 어우러지는 공간을 마련하여 서로가 함께 즐기고 문화를 공유하는 장을 펼칩니다.

**무대 연출 및 기획** 박병희 강사
**참가자** 최형원(청각, 언어), 박지영(청각), 정유진(청각)
**매직카펫라이드** 기초반
**밥만 잘 먹더라** 중급반
**여수밤바다** 중급반

**사물놀이 땀띠**

'사물놀이 땀띠'는 지적장애, 뇌병변장애, 자폐성장애 등 각기 다른 장애를 가진 청년들로 구성된 국악연주단입니다. 장애인식개선 공연을 진행하면서 우리 음악의 아름다움과 수준 높은 장애예술을 선보여 왔으며, 전통음악과 더불어 여러 악기를 접목한 창작국악을 통해 장애인에 대한 인식 개선과 희망을 보여주고자 합니다.

**시립서대문농아인복지관**
www.sdeaf.org

시립서대문농아인복지관은 농아인의 자립과 지역사회 복지서비스를 실현하고자 설립되었으며 의료재활, 교육재활, 사회심리재활, 영상도서관 운영, 직업재활, 재가서비스를 제공하는 청각장애인 전문기관입니다.





## 국악의 소리에 스며들다

9.8. 토(SAT) 13:30
국악&홀릭 / 국악



국악 소리의 팔색조 소리꾼 이지원, 이송연 자매와 함께 무대를 만들어 우리의 신명나는 국악소리를 울려퍼지도록 하고자 합니다. 장애와 비장애인 예술가들이 함께하는 그 소리에 함께 스며듭니다.

**임이 심은 매화 나무** 국악&홀릭
**법꽃 시나위** 국악&홀릭
**뱃노래** 이은비&이지원 자매
**설장구** 국악&홀릭
**사랑가** 국악&홀릭
**아이랜드 아사 블랑카** 국악&홀릭
**아리랑** 국악&홀릭, 이은비&이지원 자매

## Harmony Motion

9.8. 토(SAT) 15:00
사.몸짓과소리 / 클래식



발달장애청소년 아이들이 가족합창단과 바이올린 앙상블 공연에 참여하여 직접 음악을 만들어감으로써 몸짓과 소리로 자신을 표현하며 협동심을 통해 아름다운 음율을 만들어 세상 앞으로 나아가고자 합니다.

**<몸짓과소리 가족합창단>**
1 **노래는 즐겁다(Muss i denn)** German folk song
2 **초록빛 바다** 박경종, 이계석
3 **양키두들(Yankee doodle)** American folk song
4 **오수재너(Oh! Susannah)** Stephen Foster
5 **올드 블랙 조(Old black Joe)** Stephen Foster

**<몸짓과소리 바이올린 앙상블>**
1 **위풍당당행진곡(Pomp and Circumstance March No. 1. Op. 39)** 엘가(Edward Elgar)
2 **당신은 사랑 받기 위해 태어난 사람** 이민섭, 편곡 정소라
3 **Libertango** Astor Piazzola, 편곡 정소라

**<몸짓과소리 합창+바이올린 앙상블 합동 공연>**
1 When the Saints go marching
2 African-American folk song

**국악&홀릭**

한국 전통음악을 바탕으로 창작과 재구성을 통해 우리 음악의 다양성과 새로운 소리를 창출하는 것을 목적으로 하나의 마음이 모여 소리로 소통하는 그룹입니다. 연주자들의 역량 개발과 동시에 우리 음악이 지닌 특유의 서정성에 다양하고 흥겨운 리듬을 더해 우리 고유의 소리로 소통하고자 합니다.

**사.몸짓과소리**
www.mands4all.org

사.몸짓과소리는 사회소외계층 가정 아동 및 청소년들에게 문화예술, 음악 및 연극 등의 교육 및 참여를 통하여문화기본권을 행사할 수 있도록 하며, 숨겨진 가능성을 개발할 수 있도록 도와주고자 설립되었습니다.

## 마이너스의 노래

9.8. 토(SAT) 17:00
배희관 밴드 / 대중음악



**기획** 독고정은(페스티벌 나다 총감독)

**배희관밴드**
배희관(시각) 보컬/기타
양동찬 일렉기타
윤형진(시각) 건반
김명규 드럼
손주은 베이스

1 Knocking on heaven's door
2 So nice
3 존재감
4 살아남기 위해
5 담배 가게 아가씨
6 마이너스
7 그대에게

이 사회에는 남들과 달라서 함께 살아가지만 함께이지 못하는 사람들이 있습니다. 그들에게 우리가 '소리'가 되어, 함께 가자고 먼저 손 내밀고자 합니다. 이 세상의 마이너들이 함께 노래하고, 춤추며 서로에게 힘이 되는 무대입니다.

자유로운 삶을 위한 창작뮤지컬
## 우리도 혼자 산다

9.8. 토(SAT) 19:00
사.빛된소리글로벌예술협회 / 뮤지컬



**극본** 배은주(지체)
장애인식개선 가족뮤지컬 안내견 탄실이 극본

**연출** 강재림(극단 노을 대표)

**줄거리** 서울 어느 임대아파트 단지, 조용하기만 한 그 아파트에 탈시설을 선언하고 독립된 삶을 살기 위해 도도희라는 20대 후반의 여성이 이사를 오면서 모든 문제가 발생하기 시작한다. 아들을 잃어버린 슬픔에 잠겨 우울증과 폭식증을 앓고 있는 이남희는 이사온 첫날부터 시끌벅적한 도도희집을 찾아가 항의 하기 시작하고 40여년을 재가 장애인으로 살다가 그림을 통해 비로소 세상 밖으로 나온 문수희와 그녀의 첫 번째 활동보조인이면서 애인사이로 발전하게 된 나대호가 불치병이 걸린 이유로 활동보조일에서 해고를 당하고 도도희에 새로운 활동보조인으로 합류하면서 조용하기만 한 그들의 아파트에는 다툼과 사건들이 연속적으로 발생하게 된다.

독립을 선언하고 솔로로 당당하게 살아가고 있는 3명의 장애인의 삶을 통해 비장애인과 다르지 않은 너무나 평범하지만 그 평범한 삶조차도 투쟁을 통해 얻어나가야 하는 장애인들의 삶을 뮤지컬이라는 예술 장르를 통해 이야기합니다.

**배희관 밴드**
www.facebook.com/bhgband

배희관 밴드는 2명의 시각장애인과 3명의 비장애인으로 구성된 5인조 모던 록밴드입니다. 눈이 보이지 않는 멤버들과 함께 작업을 하기 때문에 특히 '소리'라는 감각으로 소통하고 교감하는, 행복하고 유쾌한 에너지로 충만한 밴드로 주로 홍대 인디씬에서 활동하며 국내외 주요행사에 참여해왔습니다.

**사.빛된소리글로벌예술협회**
www.유니버셜씨어터.com
(사)빛된소리글로벌예술협회

사.빛된소리글로벌예술협회는 장애인 문화예술의 경쟁력 확보와 균형적 발전을 위해 장애인문화예술가의 육성 및 콘텐츠 창작에 주력하고 있습니다. 문화예술을 통해 장애인식개선은 물론 장애인문화예술 취약지역에 문화예술향유권 보급 및 교육, 장애인문화예술을 통한 국위선양 사업에도 주력하고 있습니다.





## 힐링콘서트

9.9. 일(SUN) 12:30
사.한국장애인소리예술단 / 클래식



**무대연출 및 기획** 황재환(사.한국장애인소리예술단 이사장)

1 **현악 4중주 모차르트 디베르티멘토 2악장 3악장**
1st 바이올린 김지선, 2nd 바이올린 박미선, 비올라 엄영순, 첼로 김민주

2 **소프라노 독창 아르디티 '입맞춤'** 소프라노 김희진

3 **혼성 듀엣 '10월의 어느 멋진 날에'** 소프라노 김희진, 보컬 황재환

4 **바이올린 독주 몬티 '차르다시'** 바이올린 김지선

5 **보컬 솔로 'You raise me up'** 보컬 황재환

6 **피아노 5중주 슈베르트 '송어'** 피아노 양수진, 바이올린 김지선, 비올라 엄영순, 첼로 김민주, 콘트라베이스 서한나

시각장애인과 비장애인의 협연을 통하여 상생과 협력을 보여주며 관객들에게 함께 함의 아름다움을 선사하여 따사로운 햇살 아래서 마음의 힘듦과 육체의 고통을 갖고 있는 사람들에게 잠시 쉼과 여유를 선사하고자 합니다.

## 창작수화뮤지컬 '난파'

9.9. 일(SUN) 13:30
시립서대문농아인복지관 / 뮤지컬




**극본** 박경식(연극 Y 미지수의 시간 연출)

**연출** 김지연(2017년 난파 연출)

**줄거리** 2050년대 어느 날, 권력에 빠져 수단과 방법을 가리지 않고 자신의 이익만을 생각하는 대표님 때문에 빈부격차가 심해진다. 힘이 없는 서민들이 세금을 내지 못하는 이유로 잡혀가 노예로 일을 하게 된다. 여러 사람들이 겪고 있는 빈부격차에 대해서 해소하기 위한 해결방안을 찾는데…

청각장애인들은 듣지 못하기 때문에 뮤지컬을 하지 못할 것이라는 편견을 깨고, 경험을 바탕으로 예술적 재능을 가진 청각장애인들이 모여 소리를 듣지 못하지만 소리를 보는 공연을 통해 세상과 소통하고자 합니다.

**사.한국장애인소리예술단**
www.soriart.com
(사)한국장애인소리예술단 Korea Disabled Sori Artist Group

한국장애인소리예술단은 장애예술인들의 활발하고 폭넓은 개인, 단체의 활동과 탁월한 예술적 감각과 재능을 지닌 장애예술인의 조기 발굴, 지원을 위해 1986년 결성한 예술 단체입니다. 창단 후 그 해 제1회 정기연주회를 시작으로 지금까지 정기연주회와 개인 독주회를 비롯한 자선 공연 등 500여 회의 연주회, 초청공연을 가져왔습니다.

**시립서대문농아인복지관**
www.sdeaf.org
서울특별시립 시립서대문농아인복지관

시립서대문농아인복지관은 농아인의 자립과 지역사회 복지서비스를 실현하고자 설립되었으며 의료재활, 교육재활, 사회심리재활, 영상도서관 운영, 직업재활, 재가서비스를 제공하는 청각장애인 전문기관입니다.

## 사라지지 말아요

9.9. 일(SUN) 15:00
좋은이웃 / 복합예술

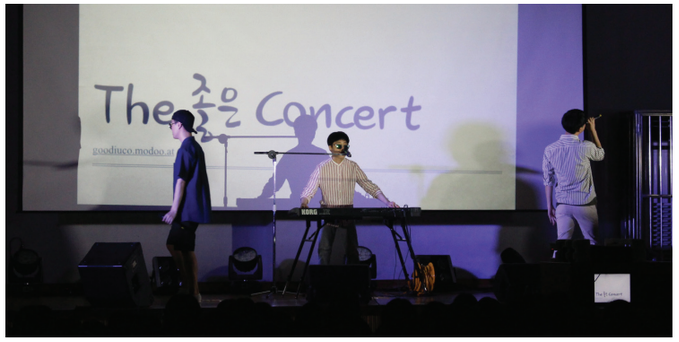


**Talk & 강연** 이창훈 KBS 전 아나운서
국내 첫 장애인 앵커 이창훈이 발견한 꿈을 이루어 가는 방법과 나의 가치를 높이기 위해 내가 준비해야 할 자존감에 대한 강연

**공연** 더 블라인드
순수 창작곡과 기성곡, 클래식과 재즈 등의 곡을 만나 볼 수 있는 국내 유일 시각장애인 싱어송라이터 그룹 더 블라인드의 라이브 공연

국내 첫 장애인 앵커의 뉴스 브리핑 형식의 강연쇼와 시각장애인 싱어송라이터 그룹의 라이브 공연을 통해 희망이라는 두 글자를 잃어가고 있는 많은 사람들을 위해 간절한 한마디를 보냅니다.

함께 느끼는 가을 콘서트

## 하늘과 바람과 별과 음악

9.9. 일(SUN) 17:00
한국발달장애인문화예술협회 아트위캔 / 복합예술






**아트위캔 플룻앙상블**
마법의 성
Clarence E. Hurrell – Galway Pipers
Scott Joplin – The Strenuous Life

**아트위캔 첼로앙상블**
G.Bizet Carmen 2.Ast 중 Chanson, Couplet

**아트위캔 클라리넷 앙상블**
Philip R Buttall – Can Can alla Rossini
H. Arlen – Over The Rainbow
(영화 '오즈의 마법사' OST)
re-arr.한상헌 – Hooked on classics

**아트위캔 퓨전밴드 '벗님네들'**
밀양아리랑
강원도아리랑

**아트위캔 슈가슈가가 팝밴드**
Pick up the pieces – CANDY DALFER
노란샤츠의 사나이 – 손석우
그대에게 – 신해철
애타는 마음 – 김도훈

**아트위캔 퓨전밴드 그랑 – 미라클**
드보르작 신세계교향곡 4악장

광화문 야외무대에서 펼쳐지는 장애문화예술축제가 가을의 문턱에서 자연과 함께 장애아티스트들의 다양한 연주가 비장애인 관객들과 어우러지는 조화로운 축제로 만들고자하는 취지의 음악회입니다.

**좋은이웃**
goodiuco.modoo.at

좋은이웃은 다양한 문화예술 콘텐츠를 통해 따뜻하고 즐거운 세상을 만들어 가기 위해 노력하고 있습니다. 좋은이웃 크루는 함께 웃고 함께 즐거워하는 문화 예술의 길을 걷는 사람들, 세상의 문제를 문화예술인의 시선으로 바라보고 스스로 문화예술인으로서의 책임과 가치를 지니고 있는 예술가 정신이 충만한 사람들을 말합니다.

**한국발달장애인문화예술협회 아트위캔**
www.artwecan.or.kr

한국발달발달장애인문화예술협회 아트위캔은 장애아티스트들에게 연주기회를 제공함으로써 음악을 통하여 비장애인과 소통하고 함께 어울려 살 수 있도록 기회를 마련하고 그들의 자립기반을 구축하여 행복한 삶을 추구할 수 있는 방법을 만들어 가고자 노력하고 있는 단체입니다.





창작뮤지컬

## This is our story

9.9. 일(SUN) 19:00
극단 라하프 / 뮤지컬



**극본** 임지효(경희대학교 연극영화과)

**연출·안무** 홍세정(웃는남자, 마타하리 안무 외 다수)

**줄거리** 퇴근길 버스안, 편의점 아르바이트생, 고등학생으로 보이는 커플, 밴드연습을 마치고 돌아오는 학생, 직장 상사에게 된통 깨져 심통이 난 회사원 등 여러 사람들의 모습이 보인다. 각자의 자리에서 한강 너머 지는 해를 바라본다 도시의 소음들이 사람들을 덮는다. 여러 가지 생각에 잠긴 사람들 사이로 조금 특이한(?) 라디오 쇼가 펼쳐진다.

발달장애를 가진 우리들이 겪는 성장이야기, 가족의 이야기, 학창시절 이야기 이렇게 우리들이 살아가는 모습을 그대로 보여주는 옴니버스 형식의 뮤지컬입니다.



**극단 라하프**

극단 라하프는 발달장애인의 성장기, 삶의 여정을 뮤지컬로 만들어 공연하는 뮤지컬 극단입니다. 단원들의 이야기로 기획하고 부모님들의 인터뷰, 참여, 뮤지컬 전문가들의 재능기부로 함께 작품을 만들어 매해 창작 뮤지컬을 만들어 여름, 겨울에 정기공연을 열고 있습니다.

## 세 개의 눈_Dot, Lime, Shape

사.우리들의 눈 / 전시



6년동안 청주맹학교 시각장애 학생들과 함께 자화상과 같은 '자신의 모습과 관련된 프로젝트'를 진행했습니다. 그 중 영화 <인사이드 아웃>을 베리어프리적으로 감상한 이후 영화 속 캐릭터의 모습을 상상 및 분석하고 자신의 내면을 반영해 특수 분장으로 제작한 작품 3점을 전시합니다.

전시된 작품을 관람 후 시각장애 체험 VR코너로 이동해 고글을 착용하면 시각장애인의 세 가지 다양한 시야로 학생들의 작품을 재 관람할 수 있습니다.

시각장애인의 다른 시야 3가지를 유형화한 VR 기술을 통해 각기 다른 특성을 지닌 시각장애인의 시야를 체험하고 시각장애에 대한 이해를 증진할 수 있습니다.

## 장애, 미디어로 날다

사.수레바퀴재활문화진흥회 / 전시




컨테이너 박스 내부에 TV를 설치하여 장애인과 장애인 기관을 취재, 촬영한 다큐멘터리를 상영합니다. 또 장애70년 영상을 공중전화기를 이용한 대화형 솔루션을 활용하여 장애역사를 색다르게 볼 수 있도록 설치하였습니다.

**참여작가**
조기현(지체1급)
이형화(지체1급)
조성호(지체1급)

*전시 컨테이너 외부에서는 추억의 사진을 이용한 뱃지를 만들기 체험을 함께 진행합니다.

장애인이 미디어를 통해 세상과 소통할 수 있고, 미디어를 통해 세상으로의 발걸음을 내딛을 뿐 아니라 비장애인들의 삶과 동일한 삶을 살 수 있기를 바라는 마음을 담은 전시입니다.

**사.우리들의 눈**
Artblind.or.kr
AnOther Way of Seeing

우리들의 눈은 '본다는 것은 무엇인가'에 대해 시각장애인과 예술가들이 예술과 테크놀로지를 통해 질문하고 탐구하는 ART_Lab입니다. 예술적 접근을 통해 시각장애인들과 관계를 맺는 의미를 만들며 미술교육, 작품 전시, 점자촉각책 등 창의적인 교육문화 인프라를 만들어 가고 있습니다.

**사.수레바퀴재활문화진흥회**
www.wheel.or.kr

수레바퀴재활문화진흥회는 장애인을 포함한 소외계층 사람들에게 문화예술 활동에 능동적으로 참여하도록 함으로써 문화예술의 향수기회를 제공하고 재활을 지원함을 목적으로 합니다. 주요사업으로는 예술활동 기획사업, 정보지 발행, 재활캠프 및 문화예술탐방, UCC영상 교육 및 제작 등이 있습니다.



## Welcome to ART

사.한국장애인미술협회 / 전시



자신의 장애를 뛰어넘어 작품을 예술로 승화한 작가들의 문화예술축제를 다같이 즐기며 보람을 느끼는 축제의 장을 만듭니다.

신진, 우수 장애인 작가들의 다양한 미술 작품을 소개하고, 장애인과 비장애인이 하나 되어 즐기는 예술 축제의 장을 만들고자 합니다.

## 한·중·일 장애인서화작가 희망의 빛을 그리다

9.6 - 9.9 / 서울시민청 시민플라자B
사.한국장애인서예협회 / 전시



희망의 빛이라는 주제로 작품을 통해 서화작가 개개인의 특유한 개성과 감성 표현을 유도하였습니다.

장애인서화작가의 작품 전시를 통하여 재능 있고 유망한 장애인서예가들의 작품 활동 촉진과 작가간의 예술 교류를 도모하고자 합니다.

**사.한국장애인미술협회**
www.ableart.net
(사)한국장애인미술협회

사단법인 한국장애인미술협회는 문화적 소외와 배제의 그늘 속에 있는 유망 장애인 문화예술인들의 문화예술 활동의 참여를 확대하고 이들의 활동을 지원하며, 문화 소외 장애인의 문화 향유의 기회를 확대하여 문화복지 발전에 일조하는 계기를 조성함을 목적으로 하고 있습니다.

**사.한국장애인서예협회**
www.ablecalli.com
사단법인 한국장애인서예협회 KOREA DISABILITES CALLIGRAPHY ASSOCIATION

사단법인 한국장애인서예협회는 장애인서예가의 상호 유대와 교류를 통한 권익 옹호와 자질 향상을 도모하며, 장애인 서예의 기반조성과 국제적 교류를 통해 장애인 서예계의 발전을 도모함을 목적으로 설립되었습니다.

# 부스프로그램

상시운영
## 부스존 W

| 위치 | 프로그램명 | 내용 | 주관단체명 |
|---|---|---|---|
| I-01 | Info | 축제 운영 부스 | 2018 장애인문화예술축제 조직위원회 |
| W-01 | 관객설문부스 | 더 나은 축제를 함께 만드는 축제 설문조사 | 장앤파트너스그룹 |
| W-02 | 나만의 컵 만들기 | 직접 그림을 그려서 만드는 나만의 머그컵 | 2018 장애인문화예술축제 조직위원회 |
| W-03 | '꽃이오는 오늘은 즐거운 날:) 꽃이오늘' | 스롤라인의 아름다운 꽃, 식물, 다육이 판매 | 스롤라인 |
| W-04 | 지금은 YouTuber 시대! 1인 방송 체험부스 | 자신이 직접 만들고 진행하는 방송을 실시간으로 유투브를 통해 방송 | 사.로이사랑나눔회 |
| W-05 | 복지TV, 장애인신문, 웰페어뉴스 홍보부스 | 복지TV의 프로그램 소개 및 장애인 신문 홍보 | 복지TV |
| W-06 | 장애인문화예술 PHOTO TRIP! | 장애인이 직접 체험한 여행사진과 합창사진을 관람할 수 있는 프로그램 | 사.국제장애인문화교류협회 |
| W-07 | 2018 스토리가 있는 내 고장 가이드맵 만들기 | 장애인이 직접 선정하여 체험 탐방한 지역별 숨은 명소 안내 | 사.국제장애인문화교류협회 |
| W-08 | 거미줄 친구들 | 내 삶의 이야기를 알록다록하게 표현하고 거미줄 정글짐의 주인공 되기 | 주.스페셜아트 |
| W-09 | Welcome to ART 체험 프로그램 | 야호~!! 나도 작가다~!! | 사.한국장애인미술협회 |
| W-10 | 8개의 점으로부터의 이야기 | 8개의 꼭지점을 가진 움직이는 조형물 전시 | 사.한국장애인미술협회 |
| W-11 | 뱃지 만들기 | 나의 사진으로 만드는 뱃지 | 사.수레바퀴재활문화진흥회 |
| W-12 | VR 체험하기 | 장애인과 비장애인 모두 참여할 수 있는 가상체험 프로그램 | 사.수레바퀴재활문화진흥회 |
| W-13 | 미션 임파서블 | 다양한 미션과 만들기를 통해 장애예술 및 장애를 체험 | 사.한국장애인문화협회 |
| W-14 | 꿈꾸는 축제: 장애인서예가 축제에 빠지다 | 한·중·일 장애인서예가 명언, 명구 써주기 | 사.한국장애인서예협회 |



상시운영
## 부스존 E

| 위치 | 프로그램명 | 내용 | 주관단체명 |
|---|---|---|---|
| E-01 | 소원나무 | 나의 소원을 적어 만드는 소원나무 | 2018 장애인문화예술축제 조직위원회 |
| E-02 | 청각장애인 마술사 "최성윤"의 마임, 매직쇼 | 축제속 마술의 신비와 언어의 특별한 경험과 이해를 모두 함께 즐길 수 있는 감동의 매직쇼 | 사.빛된소리글로벌예술협회 |
| E-03 | 자외선 비즈 팔찌 만들기 | 자외선을 받으면 색상이 변하는 신기한 팔찌 | 2018 장애인문화예술축제 조직위원회 |
| E-04 | 회전 별자리 시계 만들기 | 별자리 판을 조립하여 회전 별자리 시계 만들기 | 2018 장애인문화예술축제 조직위원회 |
| E-05 | 해충 퇴치제 만들기 | 천연 아로마 오일을 이용하여 만드는 친환경 해충 퇴치제 | 2018 장애인문화예술축제 조직위원회 |
| E-06 | EVA바구니 만들기 | 부드러운 EVA로 직조를 짜 귀여운 바구니 만들기 | 2018 장애인문화예술축제 조직위원회 |
| E-07 | 우드팬시 체험 | 밑그림이 그려져 있는 팬시우드위에 색을 칠하여 동물 열쇠고리 만들기 | 2018 장애인문화예술축제 조직위원회 |
| E-08 | 민화 합죽선 만들기 | 다양한 민화 도안을 색칠하여 합죽선 만들기 | 2018 장애인문화예술축제 조직위원회 |
| E-09 | 드림캐쳐 만들기 | 나무 틀에 면 끈을 감고 만드는 레인보우 드림캐쳐 | 2018 장애인문화예술축제 조직위원회 |
| E-10 | 러블리 타투 | 여러 가지 그림을 원하는 부위에 타투 스티커로 부착 | 2018 장애인문화예술축제 조직위원회 |
| E-11 | 휠체어 대여소 | 언제든지 이용 가능한 휠체어 대여소 | 천호 보조기 |
| E-12 | 의지 홍보관 | 의족, 의수 홍보관 | 천호 보조기 |
| E-13 | 특수제화 홍보관 | 특수 신발 홍보관 | 세창정형제화연구소 |
| E-14 | 양말인형 코니돌과 사진을 찍어요! | 장애인 및 제3세계 인식 개선 캠페인 | 사.월드쉐어 |
| E-15 | 희망이음 홍보관 | 배움은 내일의 희망이라는 믿음으로 우리사회의 교육환경 개선하는 희망이음 | 희망이음 |
| E-16 | 마음을 전하는 손글씨 체험부스 | 사랑하는 사람에게 정성을 담은 손글씨 엽서 만들기 | 희망이음 |
| E-17 | 휠체어보장구 수리센터 | 언제든지 이용 가능한 휠체어보장구 수리센터 | 휠로피아 |
| E-18 | 특장차 홍보관 | 장애인특장차 홍보관 | 주.창림모아츠 |
| E-19 | A+ 보건소 | 간단한 건강상담과 응급조치 | 2018 장애인문화예술축제 조직위원회 |
| E-20 | 관객설문부스 | 더 나은 축제를 함께 만드는 축제 설문조사 | 장앤파트너스그룹 |
| I-02 | Info | 축제 운영 부스 | 2018 장애인문화예술축제 조직위원회 |




# Being Medici
## 메디치 되기

메디치 가문(Medici Family)은 15~16세기 피렌체공화국에서 가장 유력하고 영향력이 높았던 시민 가문으로 학문과 예술을 후원하여 르네상스시대가 피렌체에서 열리는데 결정적인 역할을 하였습니다. 'Being Medici'는 장애예술인의 독창적인 문화예술 컨텐츠를 발굴하여 소개하고, 시민들의 참여를 통해 장애예술의 우수성을 알리고, 예술에 대한 열정으로 노력하고 있는 장애예술가을 홍보하기 위해 기획되었습니다.

### 장애예술인의 메디치가 되어주세요!

메디치존으로 오셔서 장애예술인을 후원해주시면 장애예술인들의 작품으로 만든 아트상품과 교환할 수 있는 플러스머니를 드립니다.



**배범준**(지적)

2018 스페셜K 클래식부문 금상
대한민국학생콩쿠르 1등



**이지원**(지적)

2017 스페셜K 어워즈 심사위원장상
제10회 전국장애청소년예술제 대상



**이태양**(자폐)

2018 스페셜K 실용음악부분 금상
2018 장애청소년예술제 최우수상



**정민성**(자폐)

2017 스페셜K 클래식부문 금상
SBS 순간포착 세상에 이런일이 926회, 935회 출연




*후원금은 전액 참여예술인과 A+영아티스트를 위한 지원금으로 사용됩니다.





# A+ 풍물한마당

**운영시간** 9. 7.금(FRI) 17:00
**운영장소** Stage +

장애인 풍물에 대한 문화공감대를 형성하고 장애인들이 활발하게 풍물 활동을 할 수 있는 기회를 제공하고자 열리는 풍물 경연대회입니다.

# 나눔플러스

*소진 시 종료됩니다.

### 한그릇+

**운영시간** 축제 기간 매일 저녁 5시
**운영장소** 휴A

함께하는 여정 속에서 한 그릇의 음식을 나눕니다.

### 한송이+

**운영시간** 9. 7.금(FRI) 17:00~19:00
9. 8.토(SAT), 9. 9.일(SUN) 15:00~16:00, 18:00~19:00
**운영장소** 휴+

한 송이의 장미꽃과 함께 쉬어가는 아름답고 찬란한 여정.

### 한잔+

**운영시간** 축제 기간 매일 낮 1시
**운영장소** 휴+

뜨거운 햇살 아래 시원한 커피 한 잔을 함께 합니다.

# Kids Festival
# 키즈페스티벌

장애인 · 비장애인 어린이들이 다양한 체험과 놀이를 통해 함께 뛰놀며 편견을 없애고,
경계를 허무는 문화평등을 공유하는 프로그램입니다.

**운영장소** 키즈존

## 드라마텐트

드라마텐트란 우수 도서를 스토리텔러가 다양한 장르의 예술(그림자극, 인형극, 팝업북, 연극, 노래 등)을 이용하여 재미있게 들려주는 연극형식의 오감충족형 책읽기 프로그램입니다.



시각장애어린이를 위한
### 소리로 보는 드라마텐트

**투발루에게 수영을 가르칠걸 그랬어(책읽기+그림자극)**

**작가** 유다정, 박재현 **출판사** 미래아이

**운영시간** 9. 8.토(SAT) 12:00~12:30, 14:00~14:30 (2회)

지구온난화로 인한 해수면 상승으로 지도에서 사라질 위기에 처한 '투발루공화국' 그곳에 사는 소녀 로자와 나라와 같은 이름을 가진 고양이 투발루의 우정이야기



청각장애어린이를 위한
### 손끝으로 듣는 드라마텐트

**행복한 초록섬(책읽기+재활용품놀이)**

**작가** 한성민 **출판사** 파란자전거

**운영시간** 9. 9.일(SUN) 12:00~12:30, 14:00~14:30 (2회)

모두가 행복한 세상. 행복한 초록섬. 그러던 어느날 초록섬을 찾는 사람들이 많아지면 많아질수록 초록섬에 사는 사람들이 늘어나면 늘어날수록 초록섬의 모든 것은 망가지고 부서진다.



한지로 만든 인형,
### 배우가 함께 만드는 성장이야기

**뿔(책읽기+팝업인형극)**

**작가** 한지혜 **제작지원** 광주아시아문화의전당

**운영시간** 9. 8.토(SAT) 16:00~16:30, 9. 9.일(SUN) 16:00~16:30 (2회)

주인공 '아리'는 힘이 세고 목소리도 크다. 그래서인지 아리는 친구들로부터 따돌림을 받기 시작한다. 점점 작아져만 가는 아리의 마음에 결국 뿔이 나고, 아리는 뿔 때문에 친구들이 자신을 더 싫어할 거라는 생각에 뿔을 없애기 위해 애를 쓰는데…
아리는 과연 뿔을 없앨 수 있을까?





## 체험프로그램

다양한 놀이와 만들기 통하여 감각을 기르고 축제를 함께 만들어나가는 주인공이 되어볼 수 있는 프로그램입니다.



### 도미노, 카프라 놀이터

도미노를 세우고 넘어뜨리고, 쌓고 쓰러뜨리는 놀이터



### 세상에서 가장 작은 인형극장

세상에서 가장 작은 인형극 무대에 내가 만든 애벌레를 주인공으로 만들어봅시다.



### 엄마와 함께 조각보 만들기

낡은 옷, 이불을 엮어서 만드는 알록달록 대형 조각보. 엄마와 친구들과 함께 만들어가는 아름다운 세상



### 내가 그리는 축제길

커다란 그림판에 색을 채워 넣어 나만의 알록달록 축제의 길을 만들어봅시다.

# 성과보고회




**운영시간** 11월 중

축제의 성과를 평가하고 공유하며, 다음 축제를 위한 발전 방안을 함께 모색합니다.

# 2018 국제장애인문화예술비전포럼




**일시** 9. 6. 목(THU) 17:00

장애인문화예술의 대중화와 수준 향상을 위하여 국내외 전문가들을 초청하여 다양한 시각에서 장애인문화예술을 조망하고 미래 비전을 함께 수립하는 포럼입니다.

| 시간 | 내용 | | 좌장: 이성규(사.꿈틔움 이사장) |
|---|---|---|---|
| 17:00~17:15 | 기조연설 | 한국 장애예술인 창작활동의 사례연구 | 방귀희(숭실사이버대학교 특임교수) |
| 17:15~17:30 | 초청연설 | 장애예술인으로 산다는 것은 | 레나마리아(스웨덴 장애인 가수) |
| 17:30~18:20 | 주제발표 | 일본 장애인예술교육 사례 | Otome Segawa(공익재단 법인 일본채리티협회) |
| | | 홍콩 장애인예술의 발전 과정 | Michelle Cheng(ADAHK 아트프로그램 매니저) |
| | | 이집트 고유의 장애인예술 특징 | Mohamed Kareem(ACCAC 이집트센터 회장) |
| | | 발달장애인 예술교육 사례 | 김윤정(아트위캔 현악앙상블 지도교수) |
| 18:20~18:50 | 종합토론 | 장애예술인 육성 및 지원의 방향성 | |
| 18:50~ | 참가자 네트워킹 | | |

* 이 사업은 국민체육진흥기금으로 진행되는 사업입니다.





# 주최 및 주관

사.한국장애인문화예술단체총연합회 | The Federation of Disability Culture & Arts Associations of Korea

한국장애인문화예술단체총연합회(장예총)는 전국의 장애인문화예술단체가 연합하여 상호 유대강화와 협력교류로 장애인의 예술활동을 전문직종으로 개발하고 고용창출과 권익을 옹호하는 한편, 장애예술인의 예술권 확보를 통한 창작활동 증진으로 선진문화복지 실현에 기여함을 목적으로 하고 있습니다.

**상임대표**
안중원

**주요사업**
장애인문화예술축제 주최
대한민국장애인예술경연대회 주최
대한민국장애인문학상·미술대전 주최

**회원단체**
사.국제장애인문화교류협회
사.꿈틔움
사.빛된소리글로벌예술협회
사.빛소리친구들
사.수레바퀴재활문화진흥회
사.우리들의눈
사.한국장애예술인협회
사.한국장애인공연예술단
사.한국장애인문화협회
사.한국장애인미술협회
사.한국장애인서예협회

## 2018 장애인문화예술축제 조직위원회

**대회장**
김홍걸 민족화해협력범국민협의회 대표상임의장

**조직위원장**
안중원 사.한국장애인문화예술단체총연합회 상임대표

**부대회장**
최공열 사.국제장애인문화교류협회 이사장
홍이석 사.수레바퀴재활문화진흥회 이사장
최영묵 사.빛소리친구들 대표
김충현 사.한국장애인서예협회 회장

**고문**
하철경 사.한국예술문화단체총연합회 회장

**조직위원**
이성규 사.꿈틔움 이사장
배은주 사.빛된소리글로벌예술협회 이사장
김진희 사.우리들의눈 이사장
방귀희 사.한국장애예술인협회 회장
류경화 사.한국장애인공연예술단 이사장
고민숙 사.한국장애인미술협회 회장

**집행위원장**
안이문 사.한국장애인문화예술단체총연합회 사무총장

**총괄본부장**
박성규 사.한국장애인문화예술단체총연합회 기획실장

**자문위원**
황의철 사.한국예술문화단체총연합회 사무총장
지상학 사.한국영화인총연합회 이사장
이철구 사.한국음악협회 이사장
조남규 사.한국무용협회 이사장
문효치 사.한국문인협회 이사장
조건수 사.한국사진작가협회 이사장
홍성덕 사.한국국악협회 이사장
석 현 사.한국연예예술인협회 이사장
정대경 사.한국연극협회 이사장
이범헌 사.한국미술협회 이사장

**대회장 특보**
남상대 더불어민주당 국민통합위원회 자문위원

**대외협력위원**
노세중 사.한국장애인문화협회 이사

**개막연출** 감독 이상흡

**기술제작** 감독 인영수

**기술제작팀** 팀장 주병문

**연출진행팀** 팀장 백승경

**안전관리팀** 팀장 최승원

**기획운영팀** 팀장 곽무현 배은비

**회계관리팀** 팀장 정효진 신지윤

**대외홍보팀** 현우연 최유리

스페셜
제6회 대한민국장애인예술경연대회

# Special Awards

## 제6회 대한민국 장애인 예술경연대회

일 시 | 2018년 10월 02일 19:00

장 소 | 한국방송회관 코바코홀

주최 · 주관 | 지체 사.한국장애인문화예술단체총연합회 The Federation of Disability Culture & Arts Associations of Korea 후원 | 문화체육관광부 한국장애인문화예술원 Korea Disability Arts & Culture Center

DCAF

The Disability Culture and Art Vision Forum

# 2018 국제장애인문화예술 비전포럼

## 장애예술인의 육성 및 지원 방안

2018년 9월 6일(목) 17:00–19:00
서울시청사 8층 다목적홀

좌장: 이성규(사.꿈틔움 이사장)

| 시간 | 내용 | |
|---|---|---|
| 17:00–17:15 | 기조연설 | 한국 장애예술인 창작활동의 사례연구 방귀희(숭실사이버대학교 특임교수) |
| 17:15–17:30 | 초청연설 | 장애예술인으로 산다는 것은 레나마리아(스웨덴 장애인 가수) |
| 17:30–18:20 | 주제발표 | 일본 장애인예술교육 사례 Otome Segawa(공익재단 법인 일본채리티협회)<br>홍콩 장애인예술의 발전 과정 Michelle Cheng(ADAHK 아트프로그램 매니저)<br>이집트 고유의 장애인예술 특징 Mohamed Kareem(ACCAC 이집트센터 회장)<br>발달장애인 예술교육 사례 김윤정(아트위캔 현악앙상블 지도교수) |
| 18:20–18:50 | 종합토론 | 장애예술인 육성 및 지원의 방향성 |
| 18:50– | 참가자 네트워킹 | |

주최·주관 지체 사.한국장애인문화예술단체총연합회 The Federation of Disability Culture & Arts Associations of Korea 후원 문화체육관광부 한국장애인문화예술원 Korea Disability Arts & Culture Center KSPO 국민체육진흥공단

www.aplusfestival.co.kr




사.한국장애인문화예술단체총연합회 | The Federation of Disability Culture & Arts Associations of Korea

서울특별시 양천구 목동서로225, 대한민국예술인센터 1613호
**TEL.** 02 304 6211 **FAX.** 02 304 6311 **E-mail** jangyechong@fdca.or.kr

Designed by design studio IONOI | www.ionoistudio.com